

Meinero, María Gracia

Nuevos modos de habitar

**Tesis para la obtención del título de grado de
Arquitecto**

Director: Santillán, José Ignacio

Documento disponible para su consulta y descarga en Biblioteca Digital - Producción Académica, repositorio institucional de la Universidad Católica de Córdoba, gestionado por el Sistema de Bibliotecas de la UCC.



INDICE

01. PLANIMETRÍA	03
02. PLANTAS	05
03. VISTAS	12
04. CORTES	16
05. DETALLES	21
06. INSTALACIONES	24
07. PLANOS ESTRUCTURALES	29
08. PLANTAS 1.20	46
09. CORTE 1.20	49

INDICE

01. PLANIMETRÍA	03
02. PLANTAS	05
03. VISTAS	12
04. CORTES	16
05. DETALLES	21
06. INSTALACIONES	24
07. PLANOS ESTRUCTURALES	29
08. PLANTAS 1.20	46
09. CORTE 1.20	49

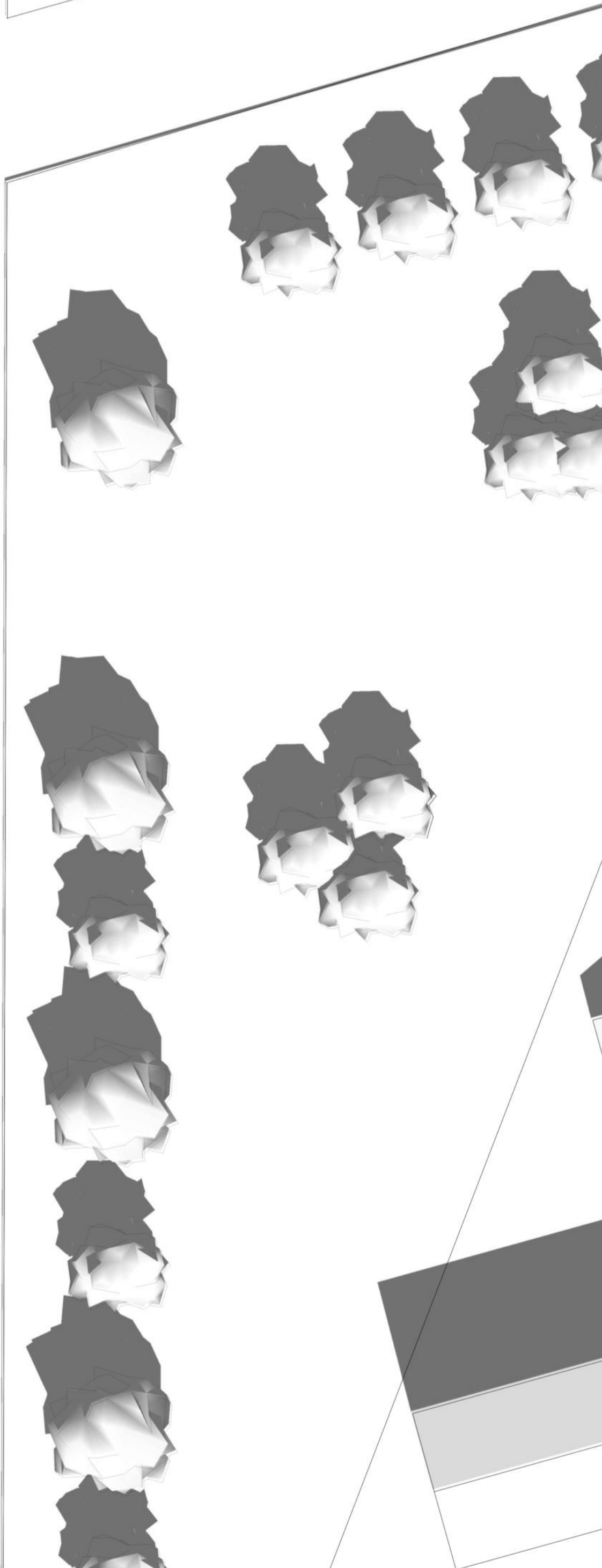
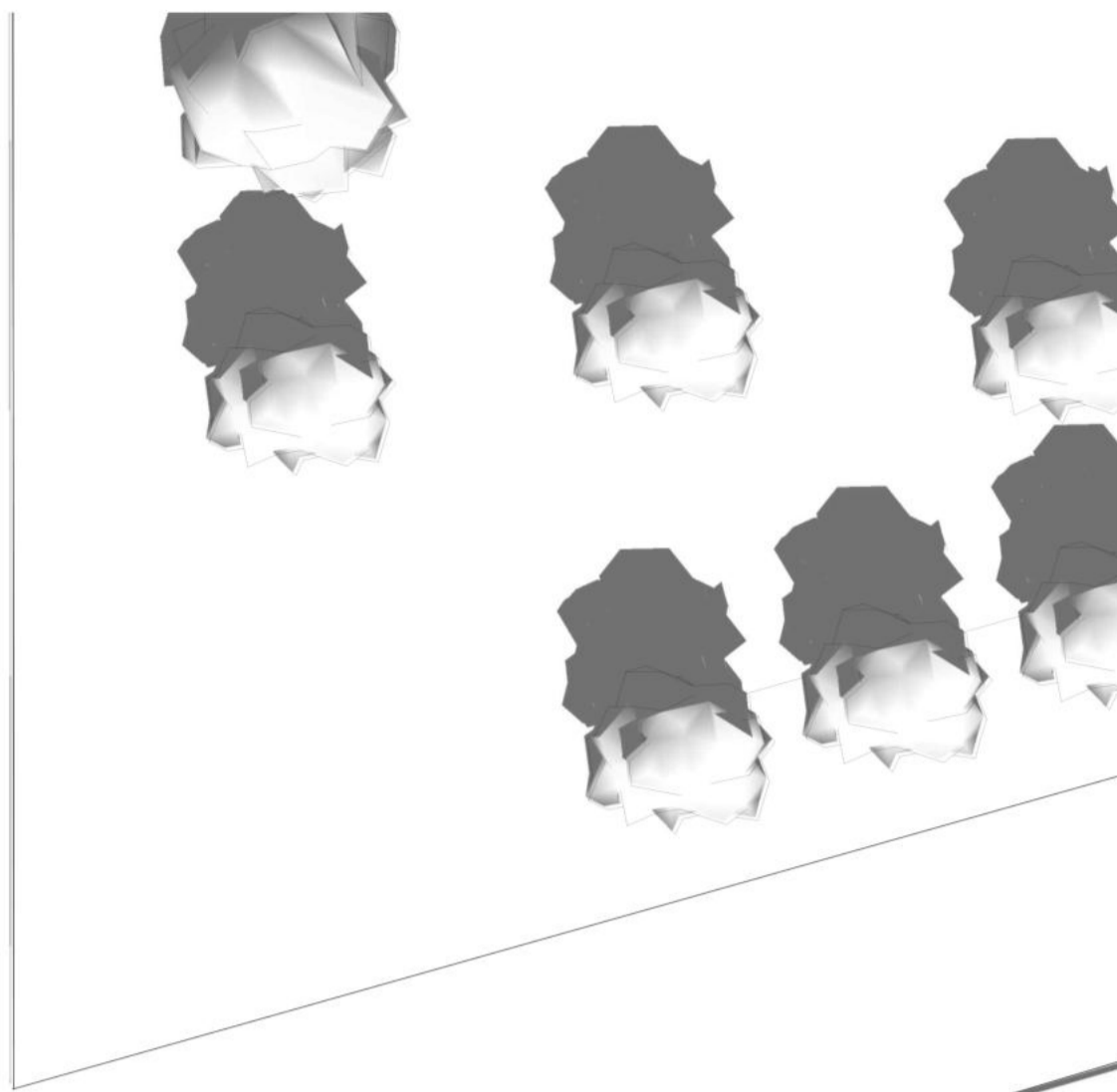

AV. PATRIA

BVRD. BULNES

PLANIMETRÍA
1:500

INDICE

01. PLANIMETRÍA	03
02. PLANTAS	05
03. VISTAS	12
04. CORTES	16
05. DETALLES	21
06. INSTALACIONES	24
07. PLANOS ESTRUCTURALES	29
08. PLANTAS 1.20	46
09. CORTE 1.20	49

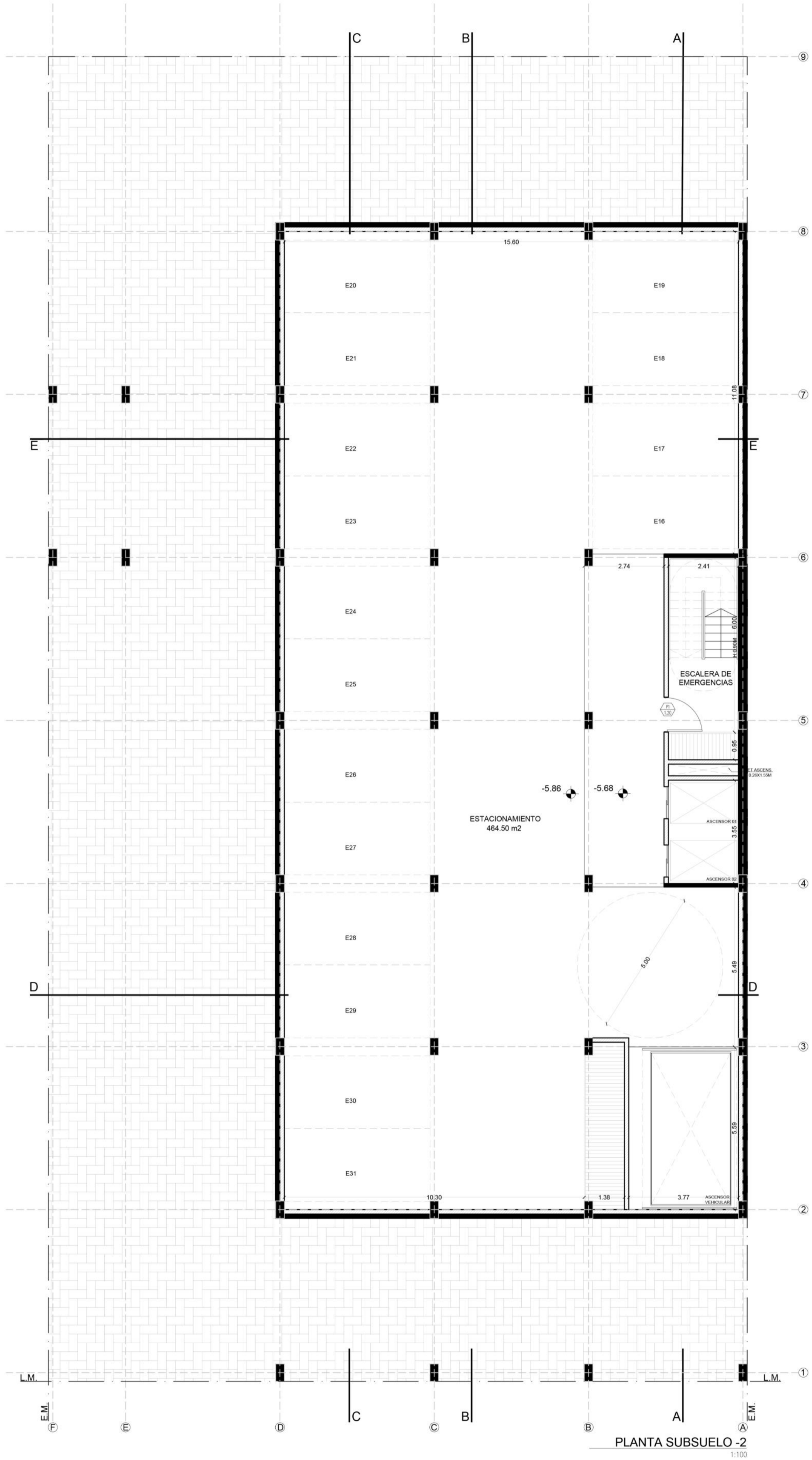

PLANTA SUBSUELO -2
1:100

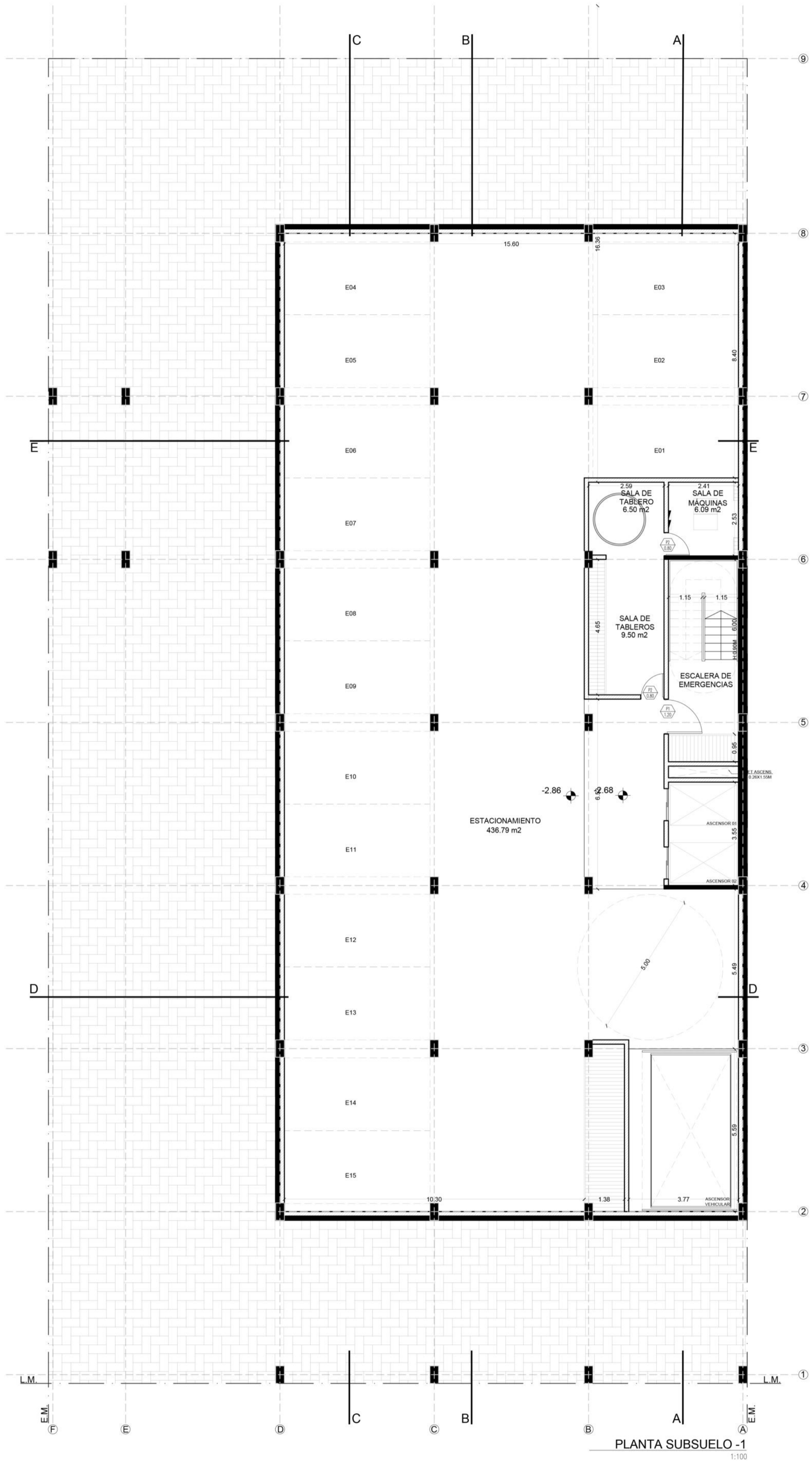

PLANTA SUBSUELO -1
1:100

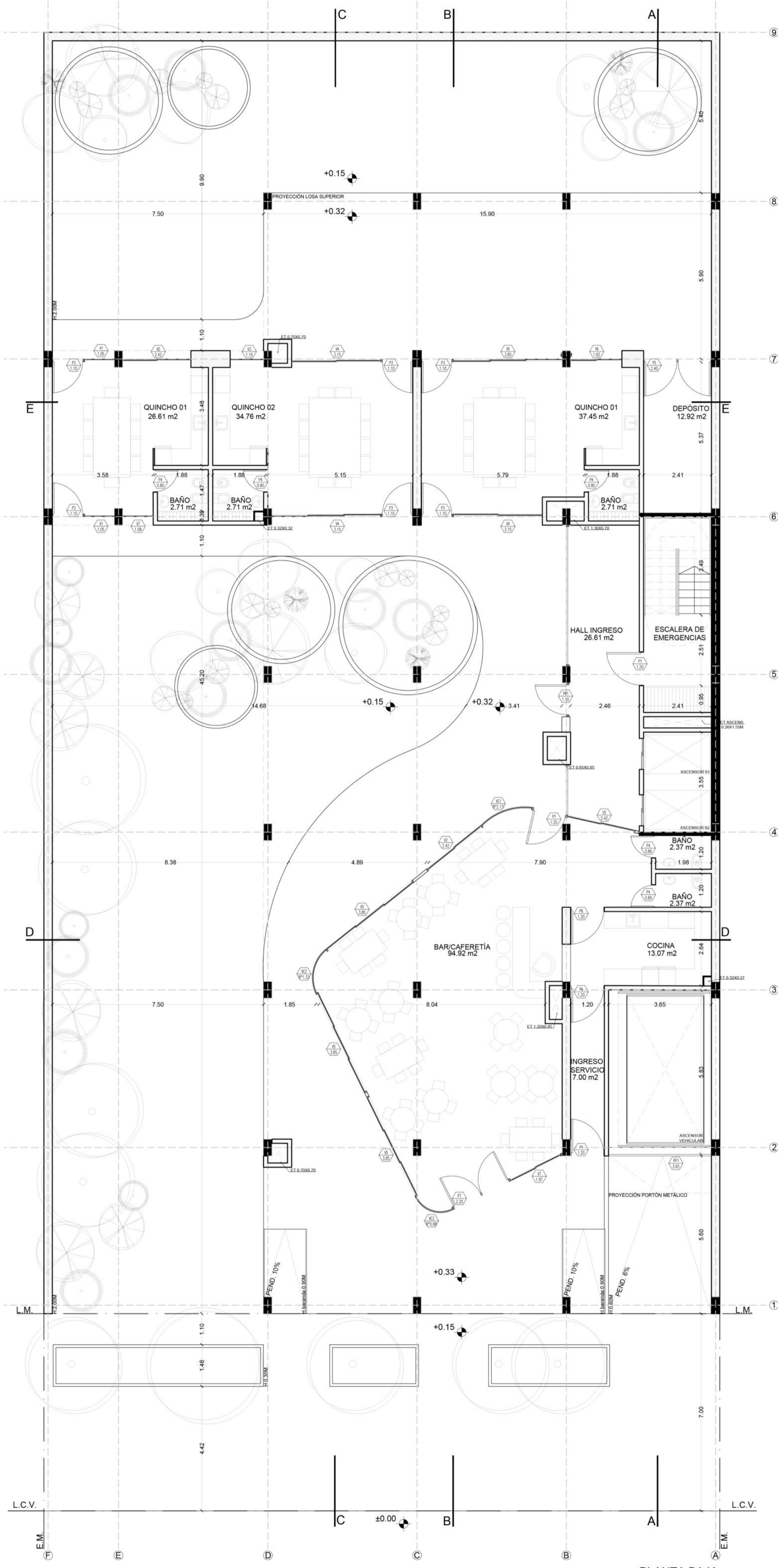

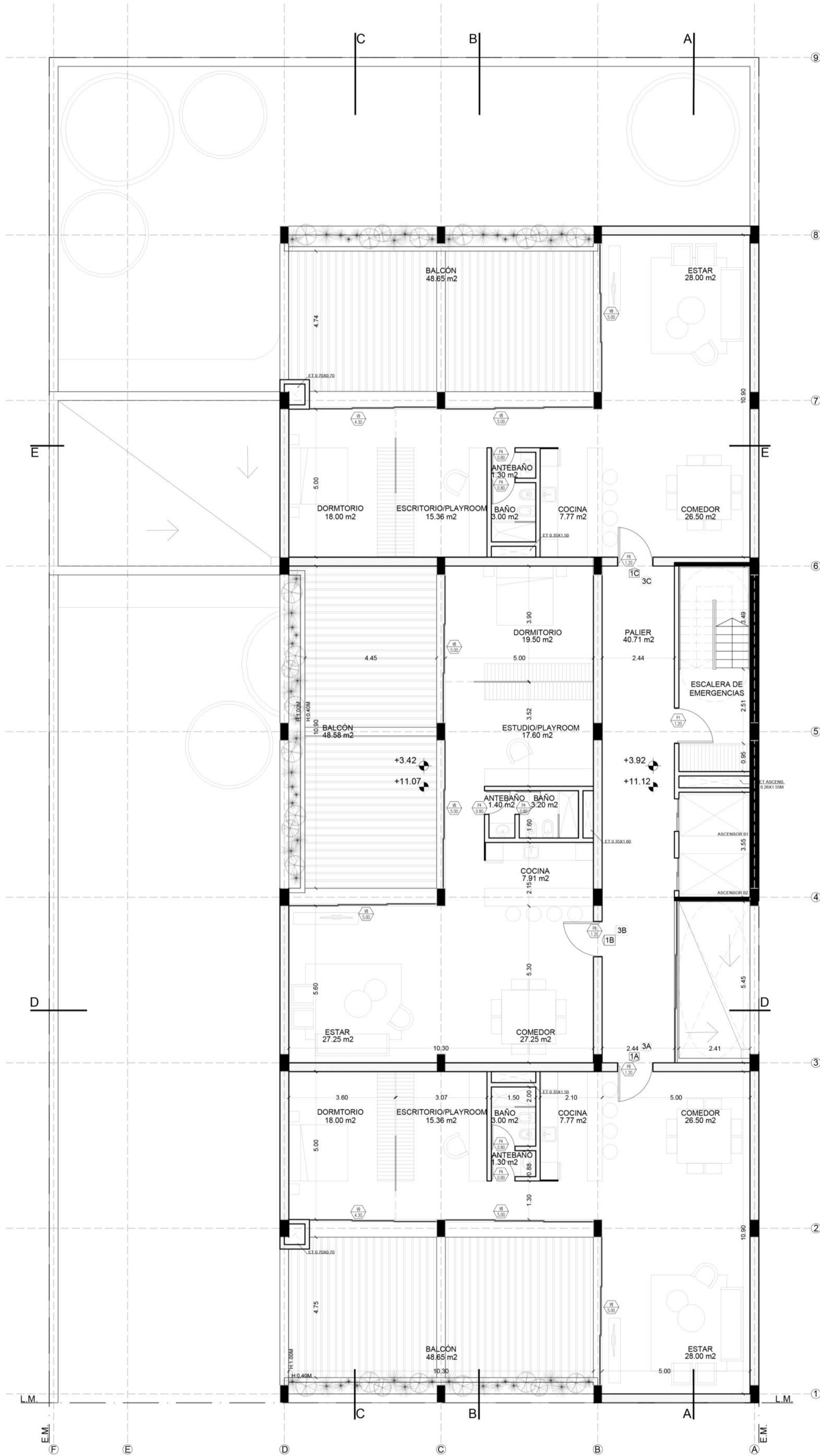

PLANTA PRIMER Y TERCER PISO
1:100

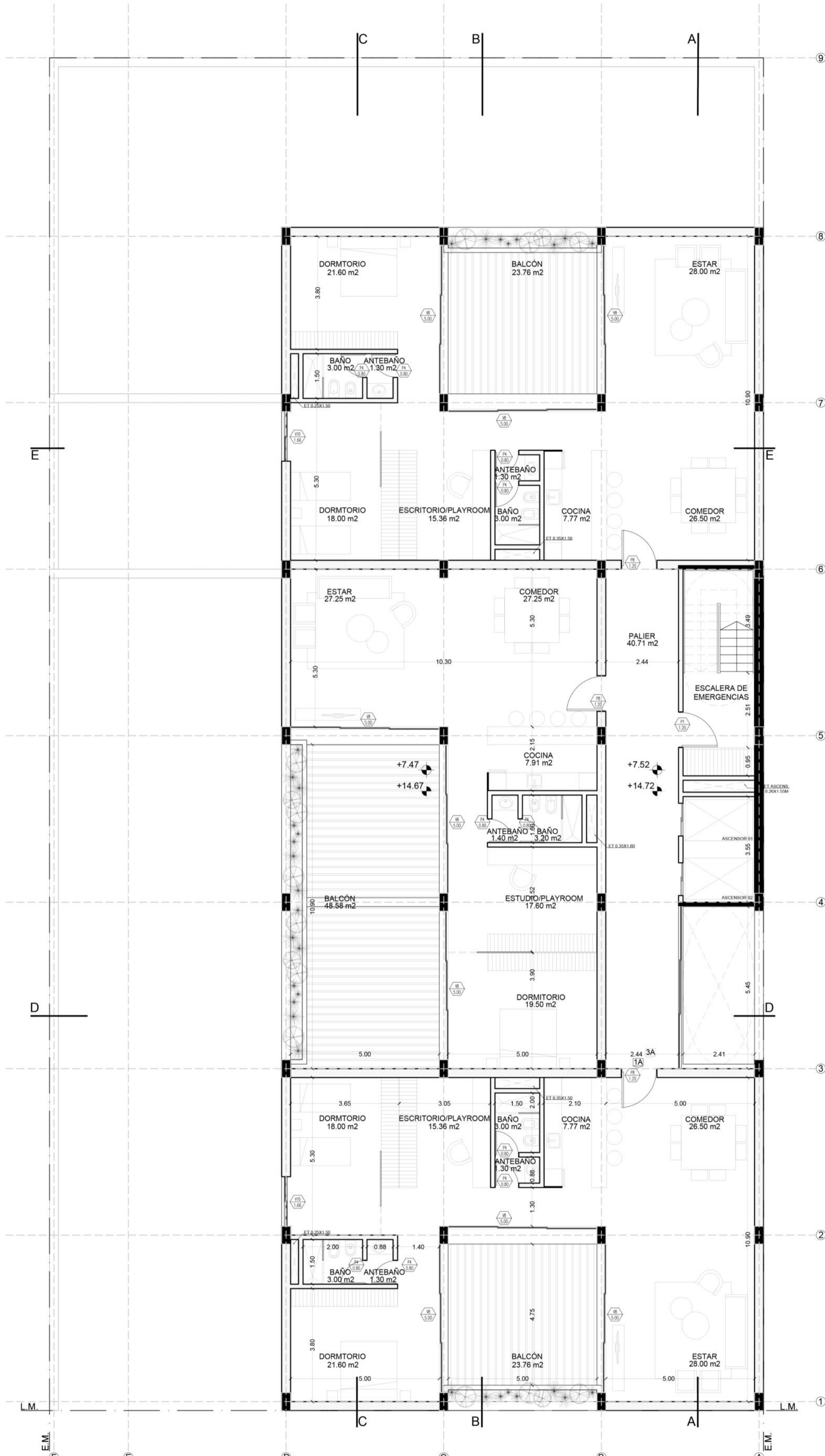

PLANTA SEGUNDO Y CUARTO PISO
1:100

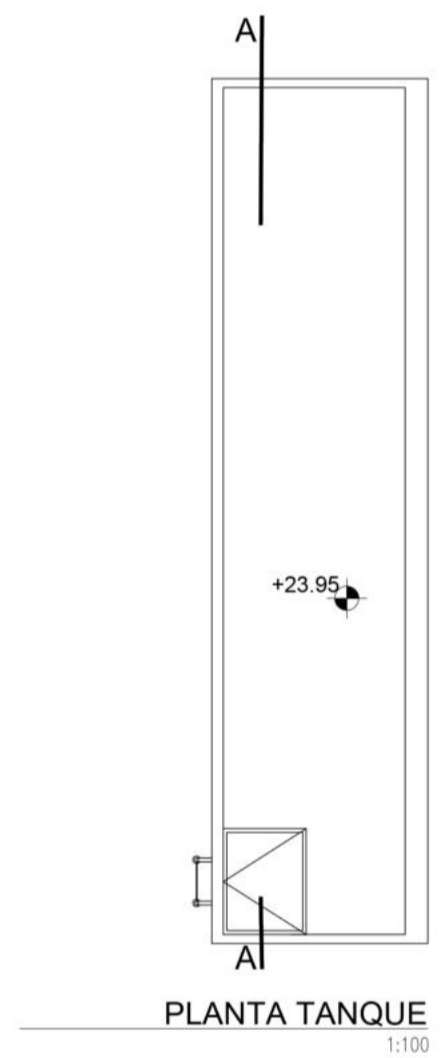
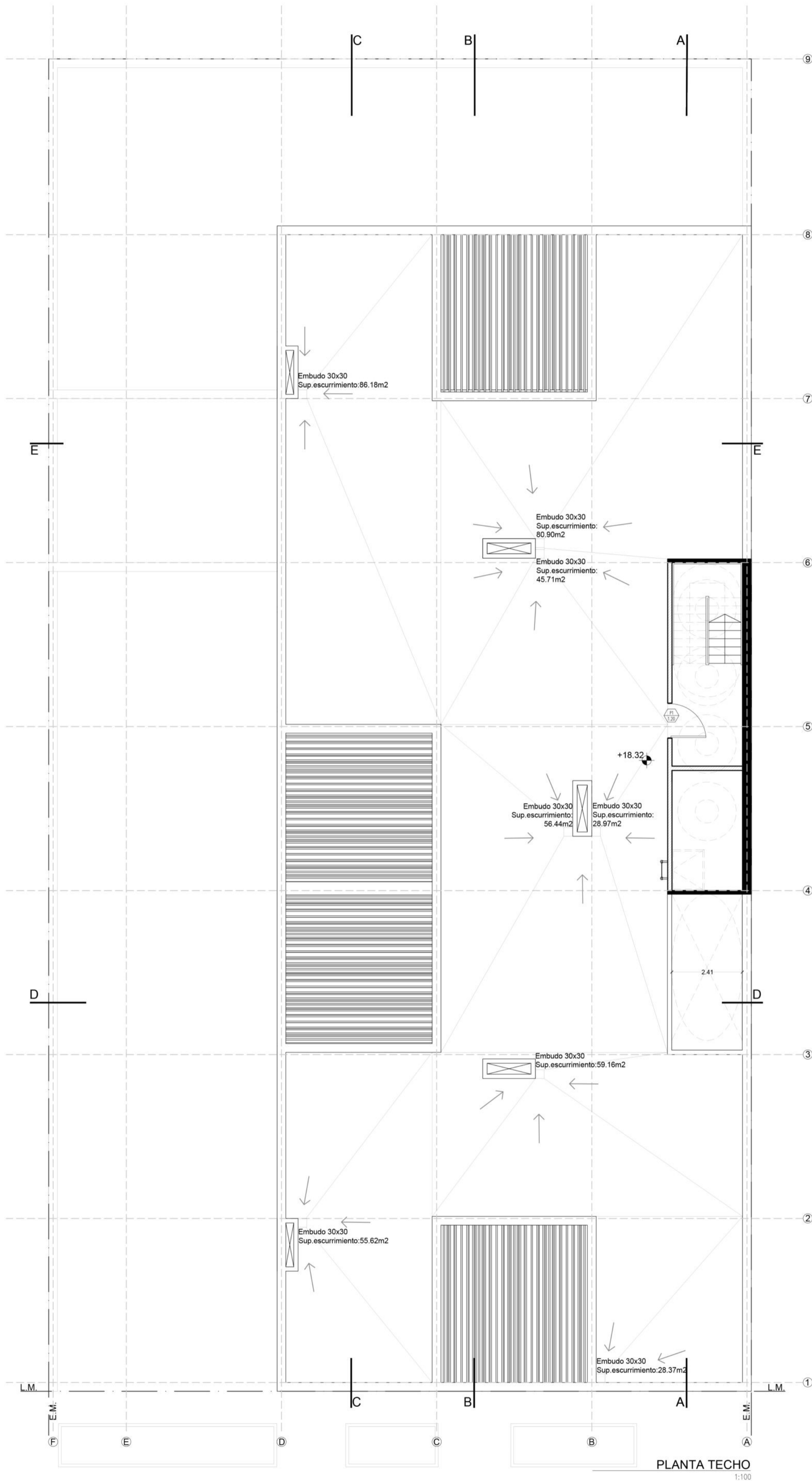

INDICE

01. PLANIMETRÍA	03
02. PLANTAS	05
03. VISTAS	12
04. CORTES	16
05. DETALLES	21
06. INSTALACIONES	24
07. PLANOS ESTRUCTURALES	29
08. PLANTAS 1.20	46
09. CORTE 1.20	49

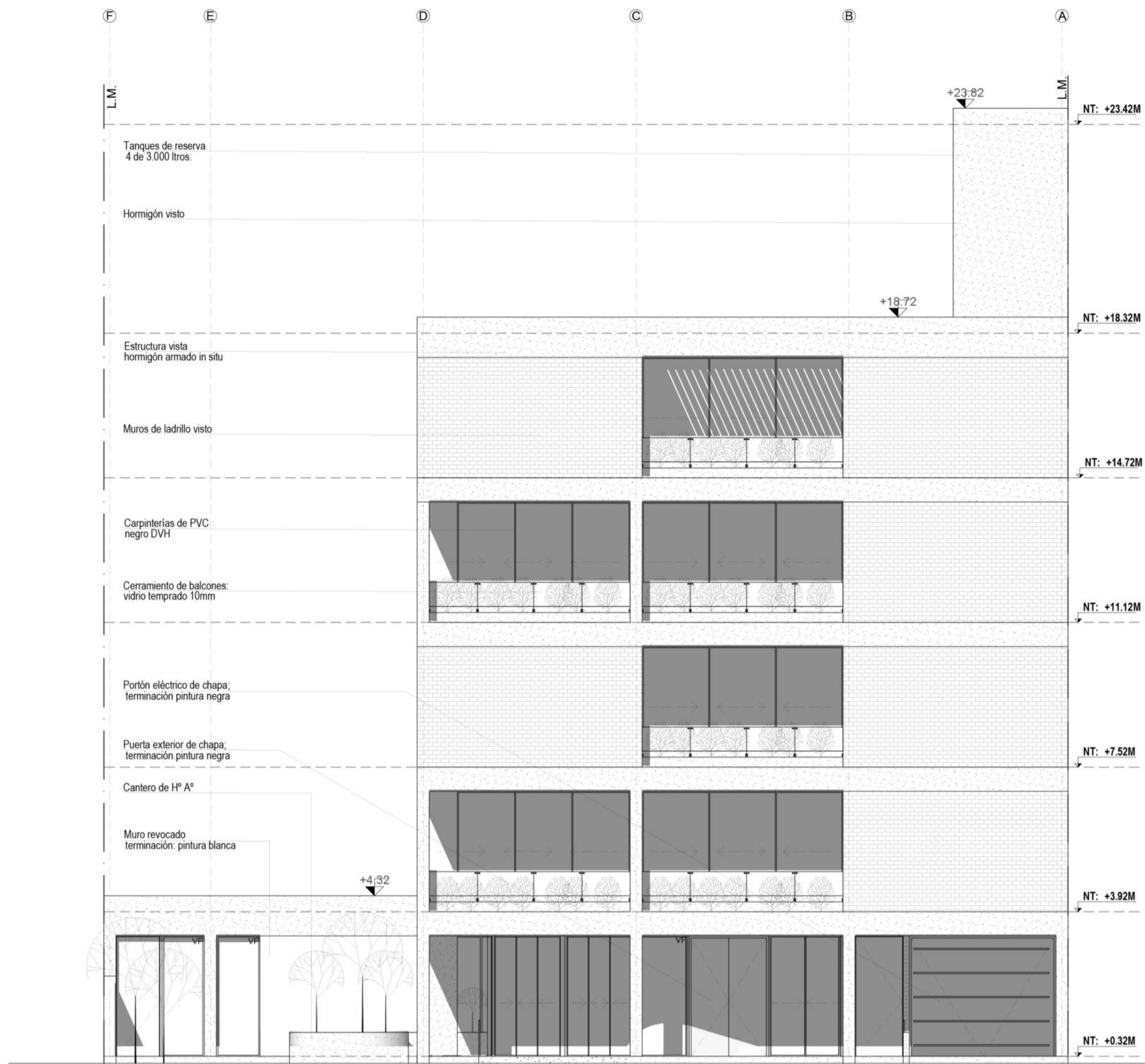

VISTA FRENTE
1:100

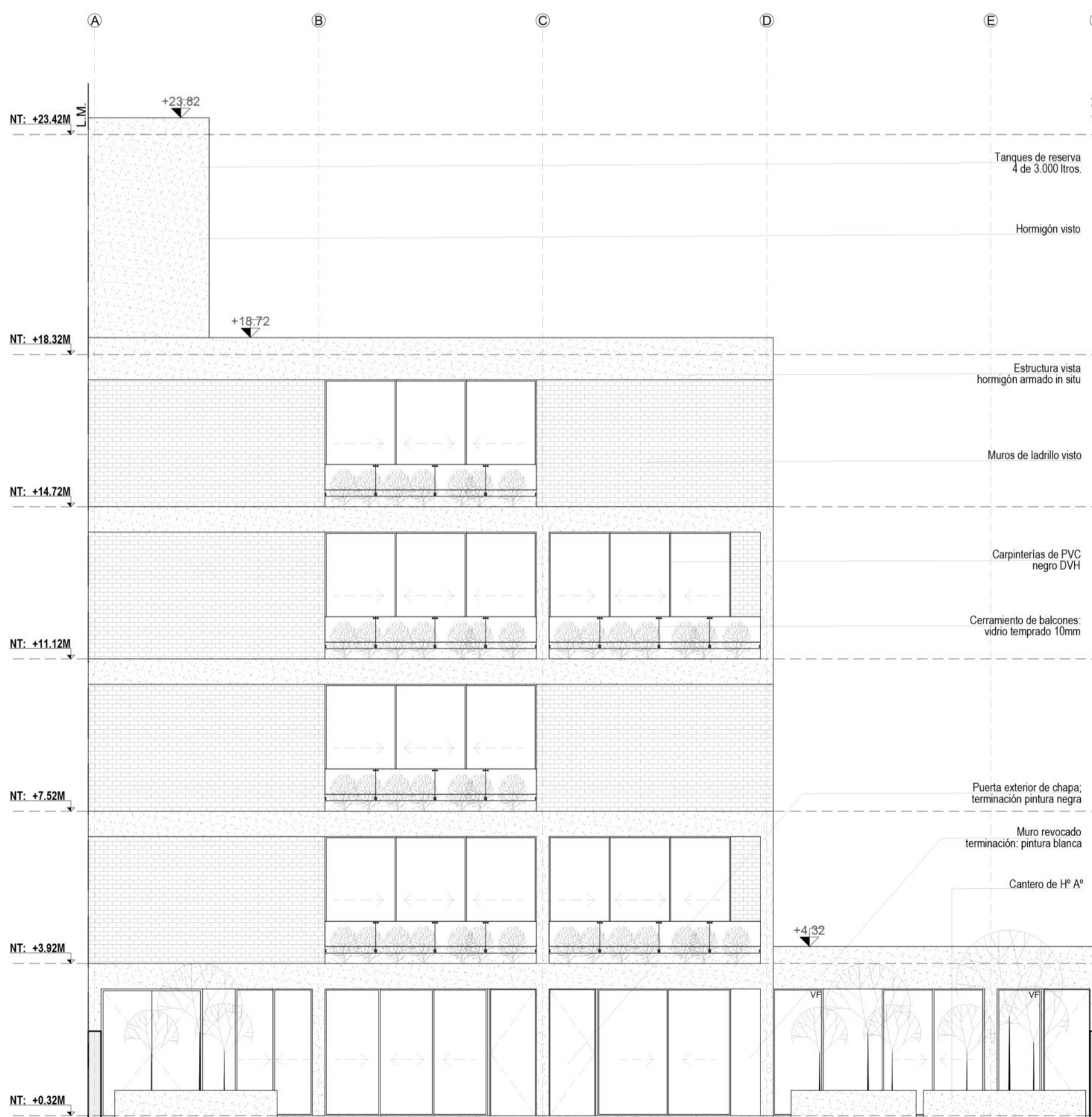

VISTA FONDO
1:100

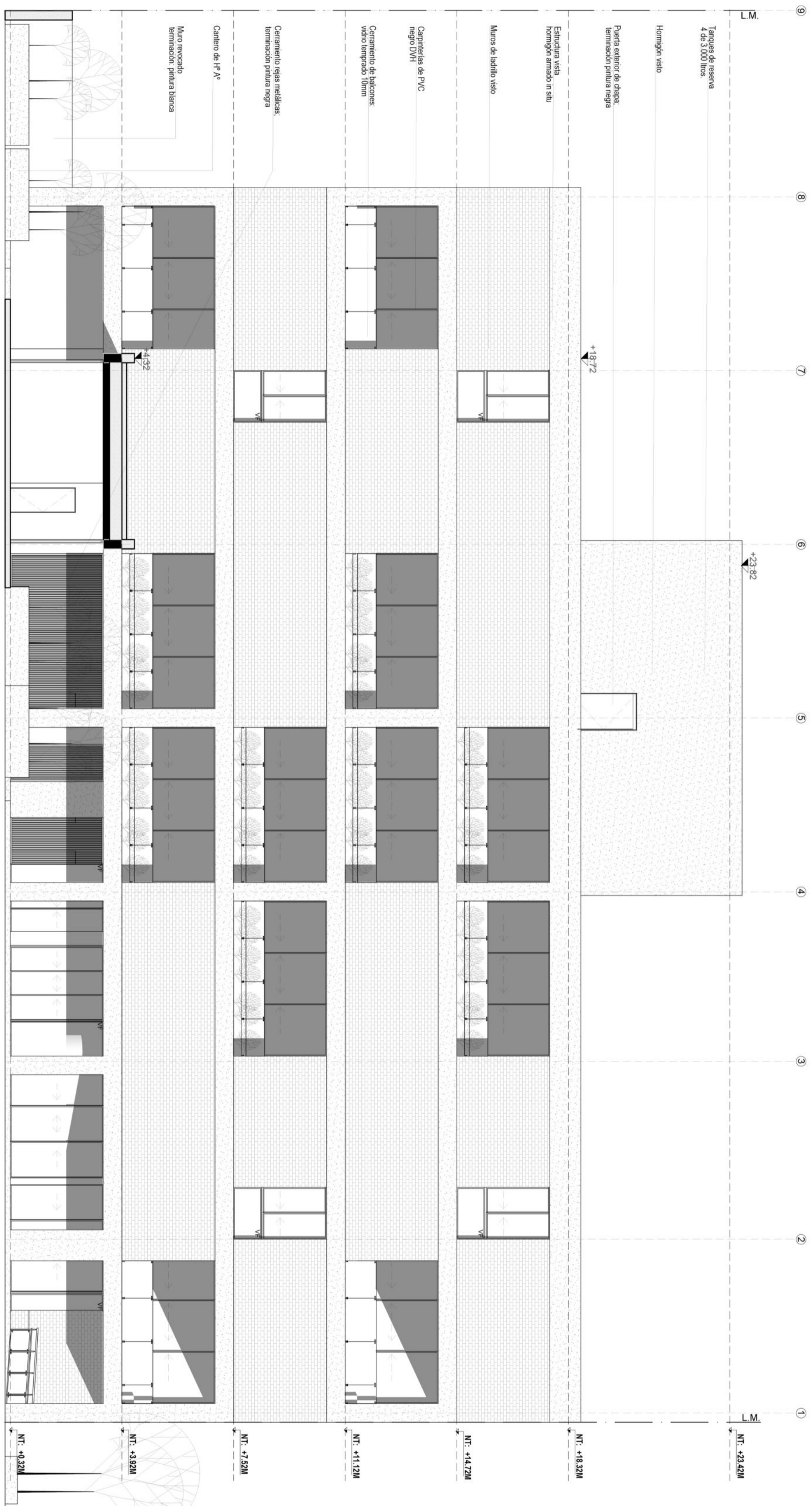

VISTA LATERAL
1:100

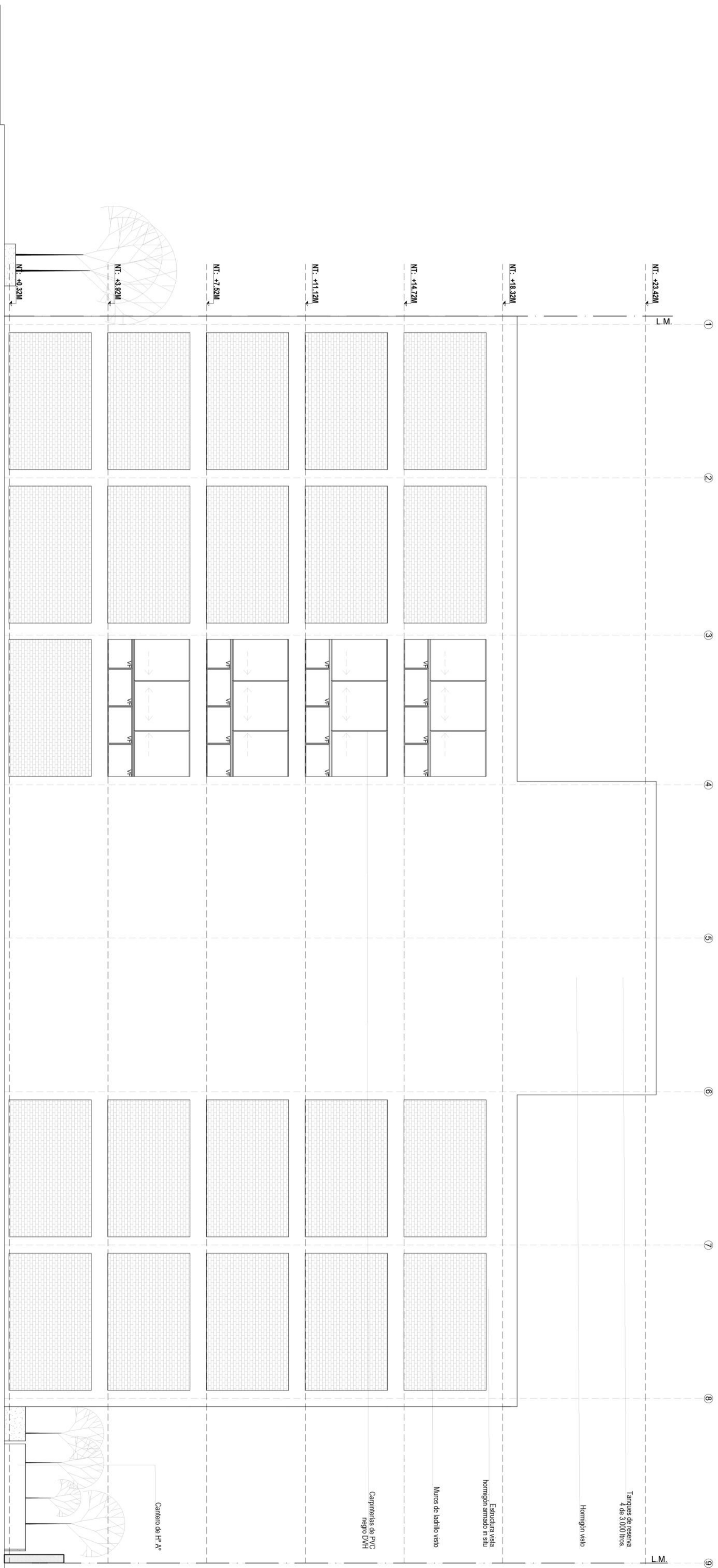

VISTA MEDIANE

INDICE

01. PLANIMETRÍA	03
02. PLANTAS	05
03. VISTAS	12
04. CORTES	16
05. DETALLES	21
06. INSTALACIONES	24
07. PLANOS ESTRUCTURALES	29
08. PLANTAS 1.20	46
09. CORTE 1.20	49

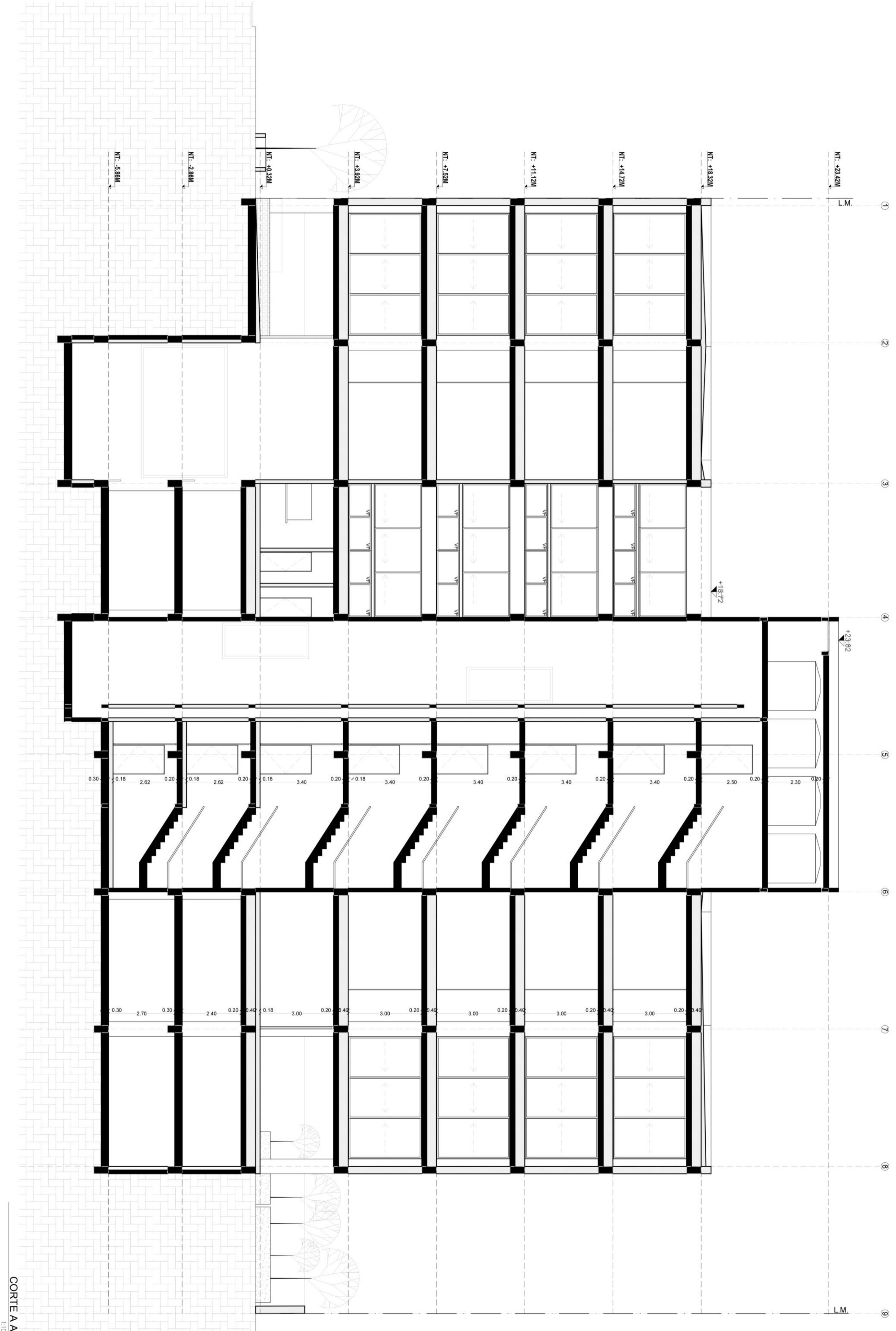

CORTE A A
1:100

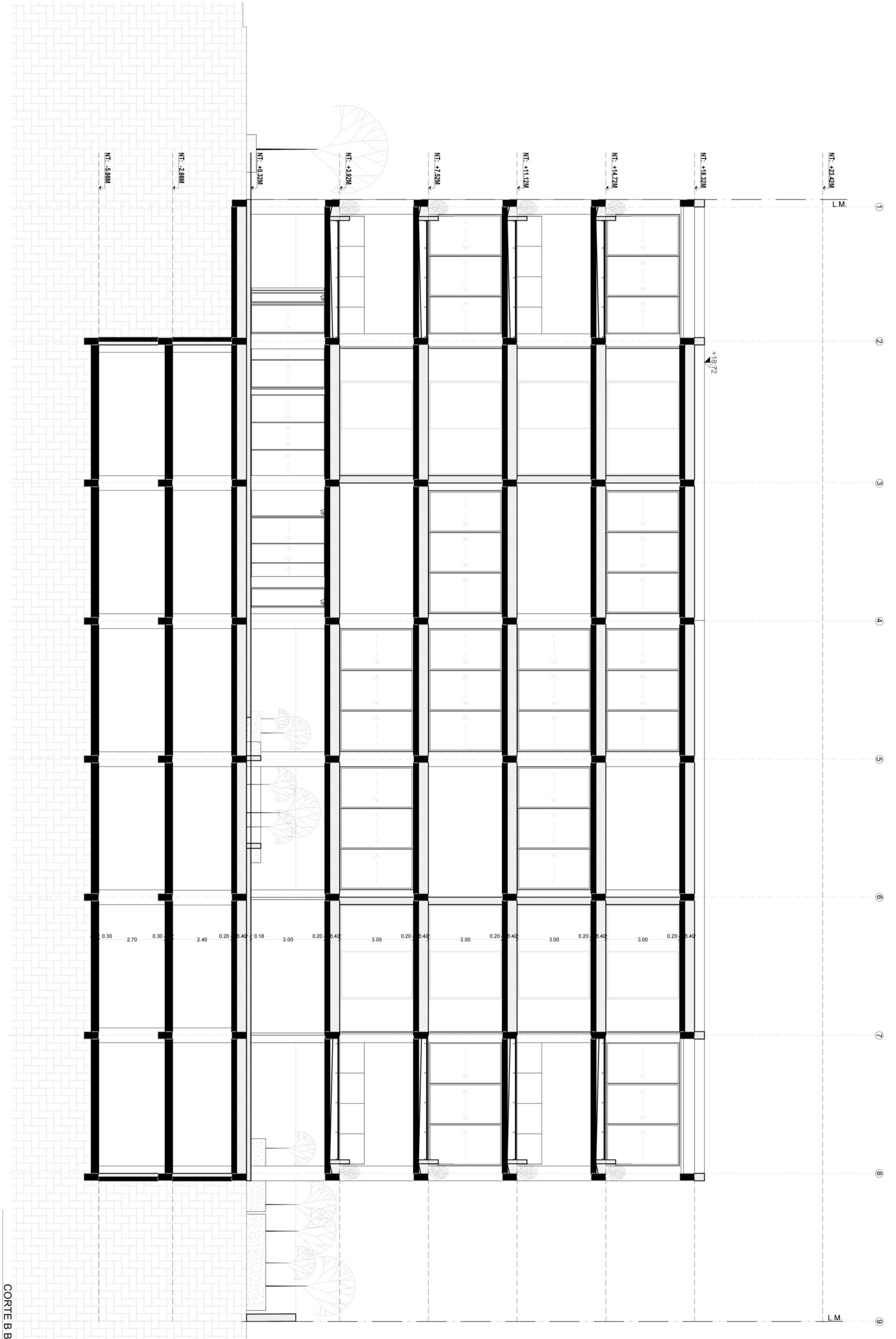

CORTE B
1:100

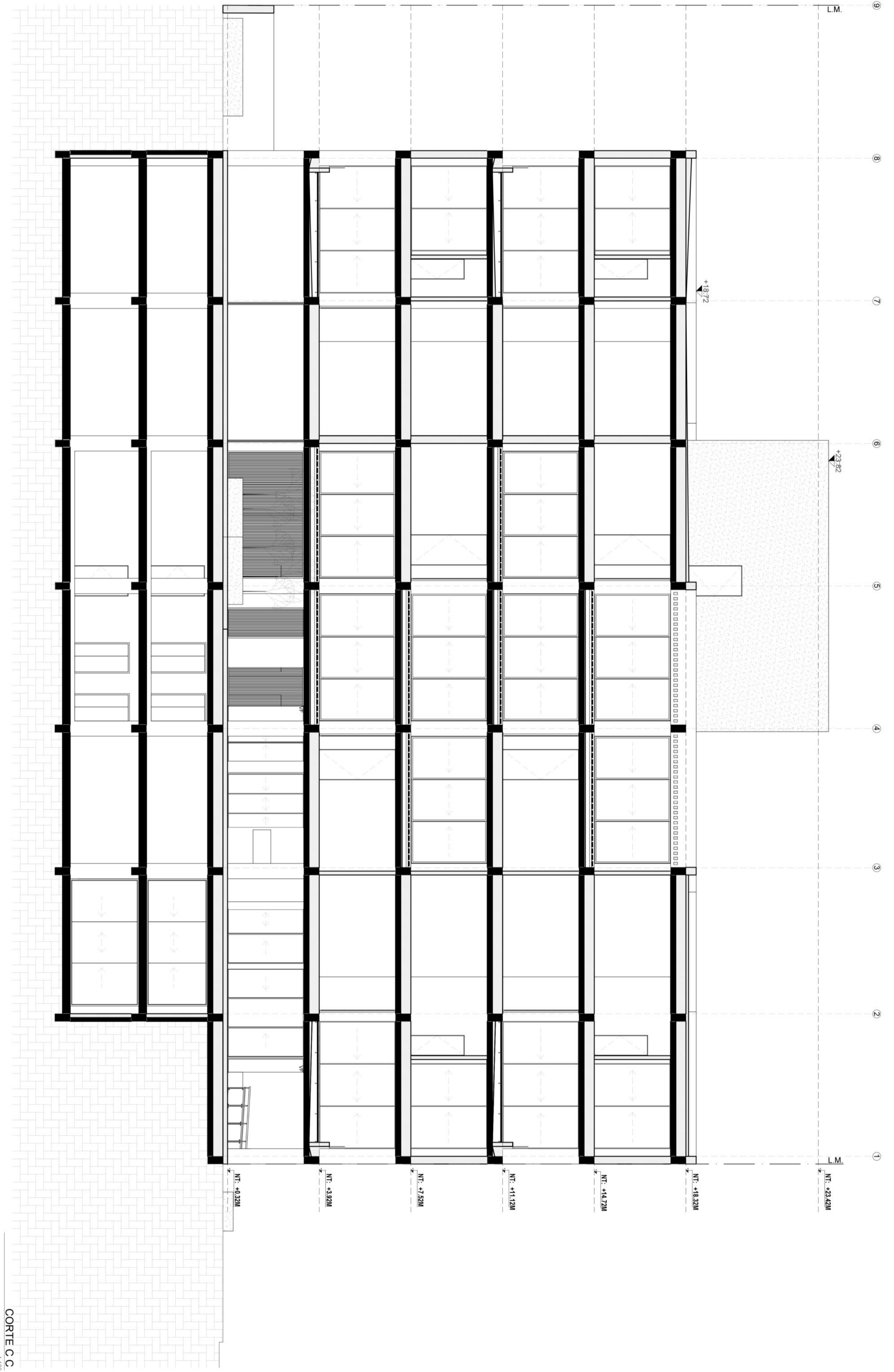

CORTE C.C.
1:100

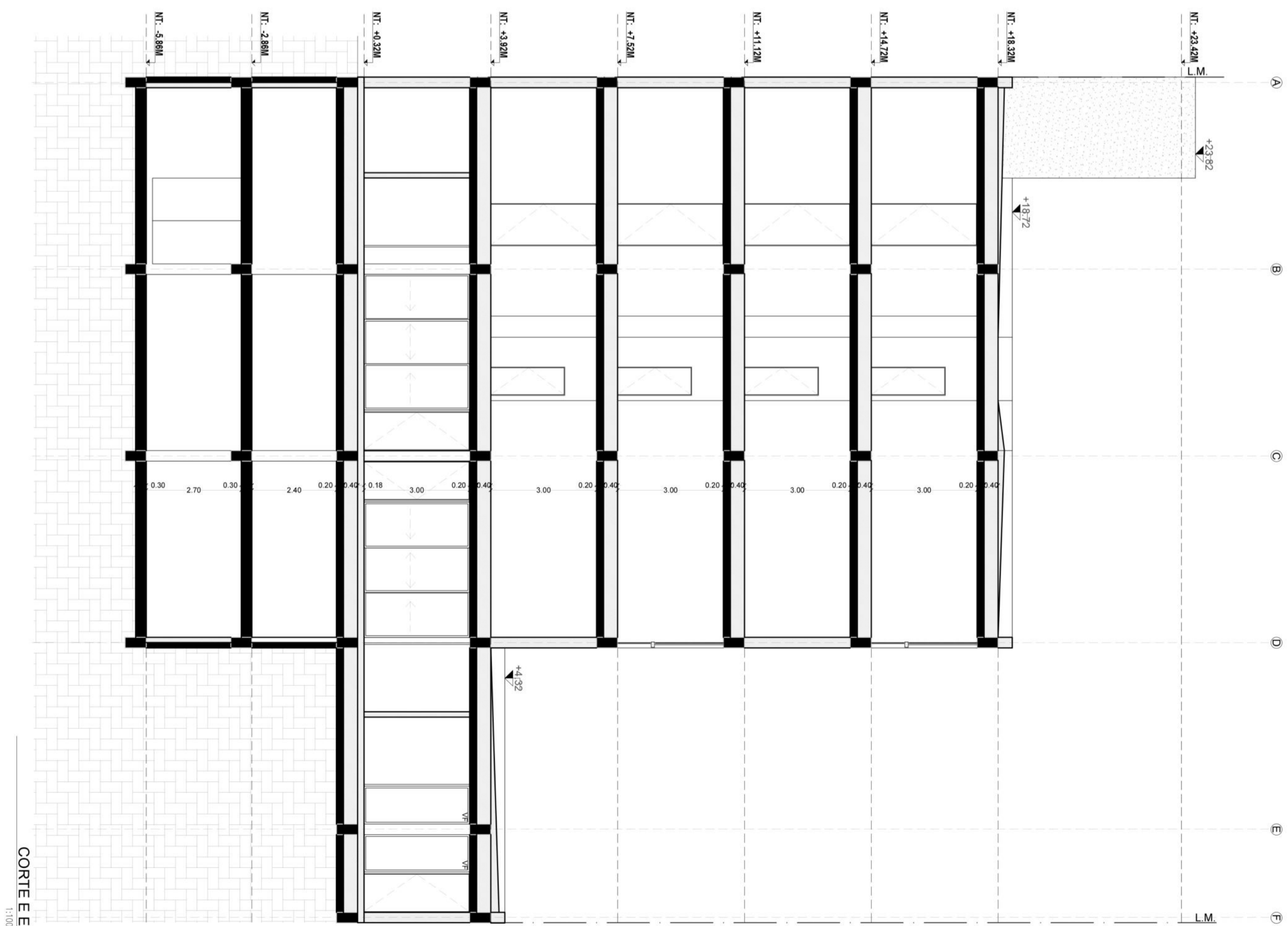
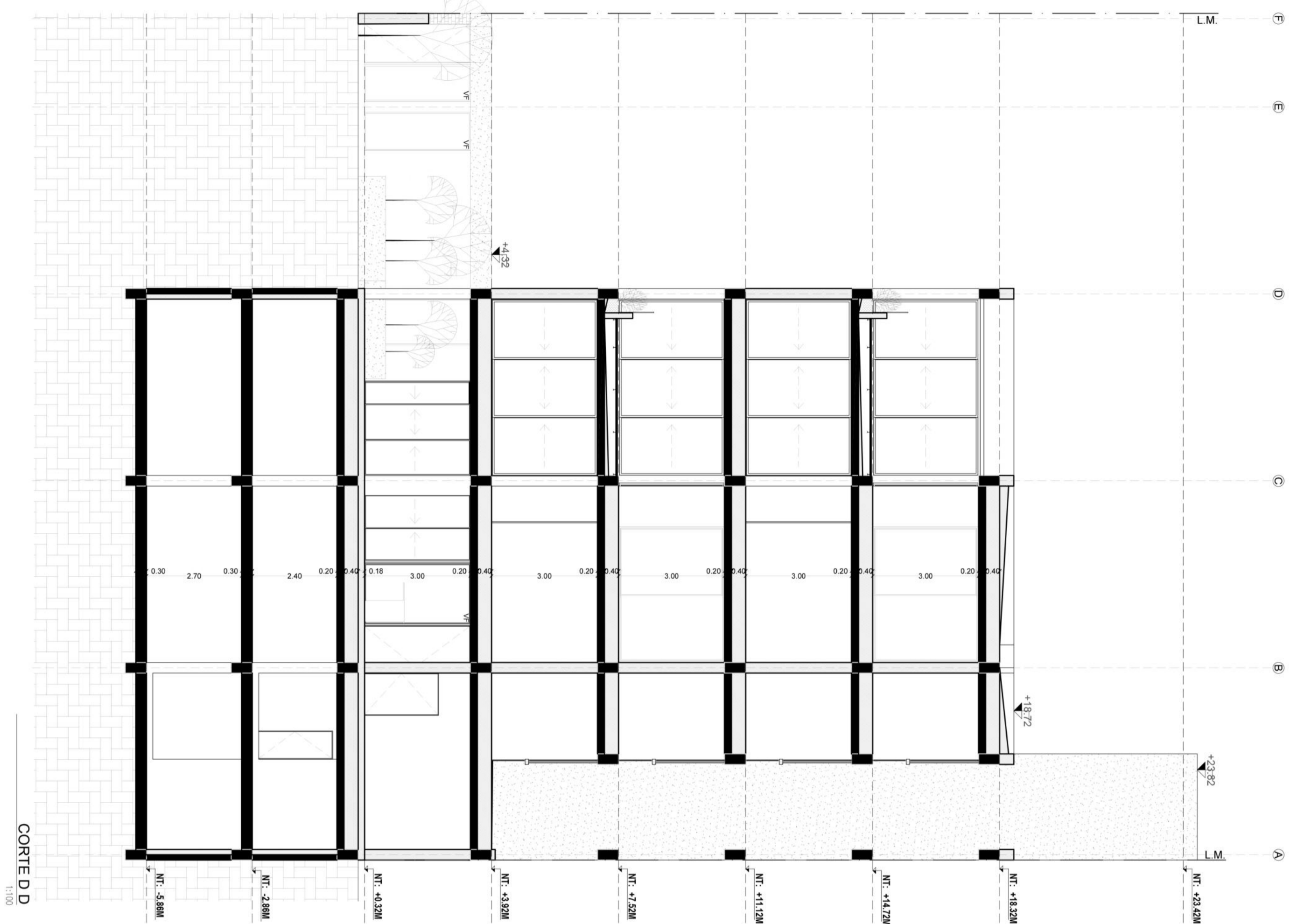

INDICE

01. PLANIMETRÍA	03
02. PLANTAS	05
03. VISTAS	12
04. CORTES	16
05. DETALLES	21
06. INSTALACIONES	24
07. PLANOS ESTRUCTURALES	29
08. PLANTAS 1.20	46
09. CORTE 1.20	49

DETALLE LOSA Y MAMPOSTERIA ESC.: 1:10

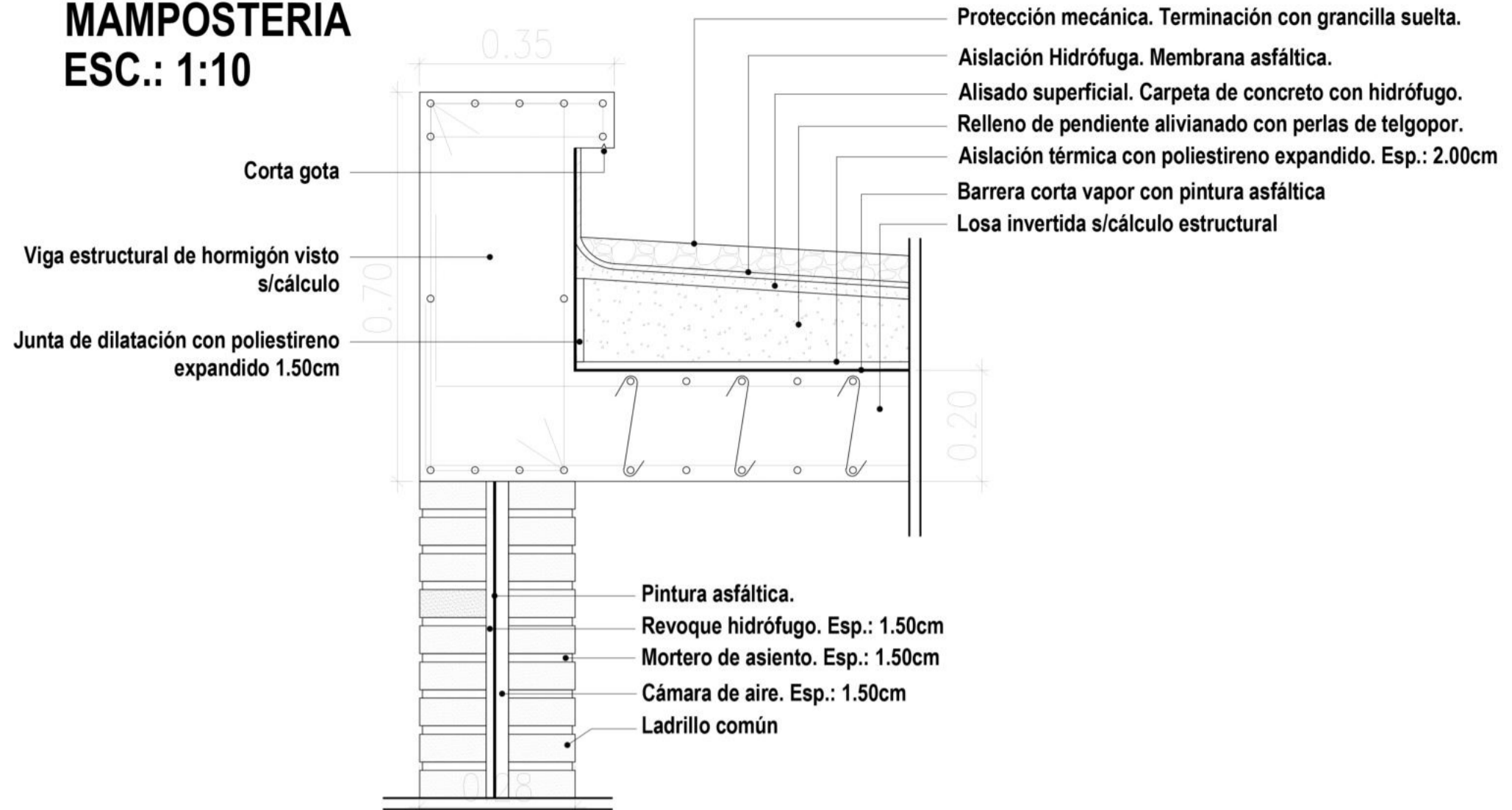

DETALLE Balcón ESC.: 1:10

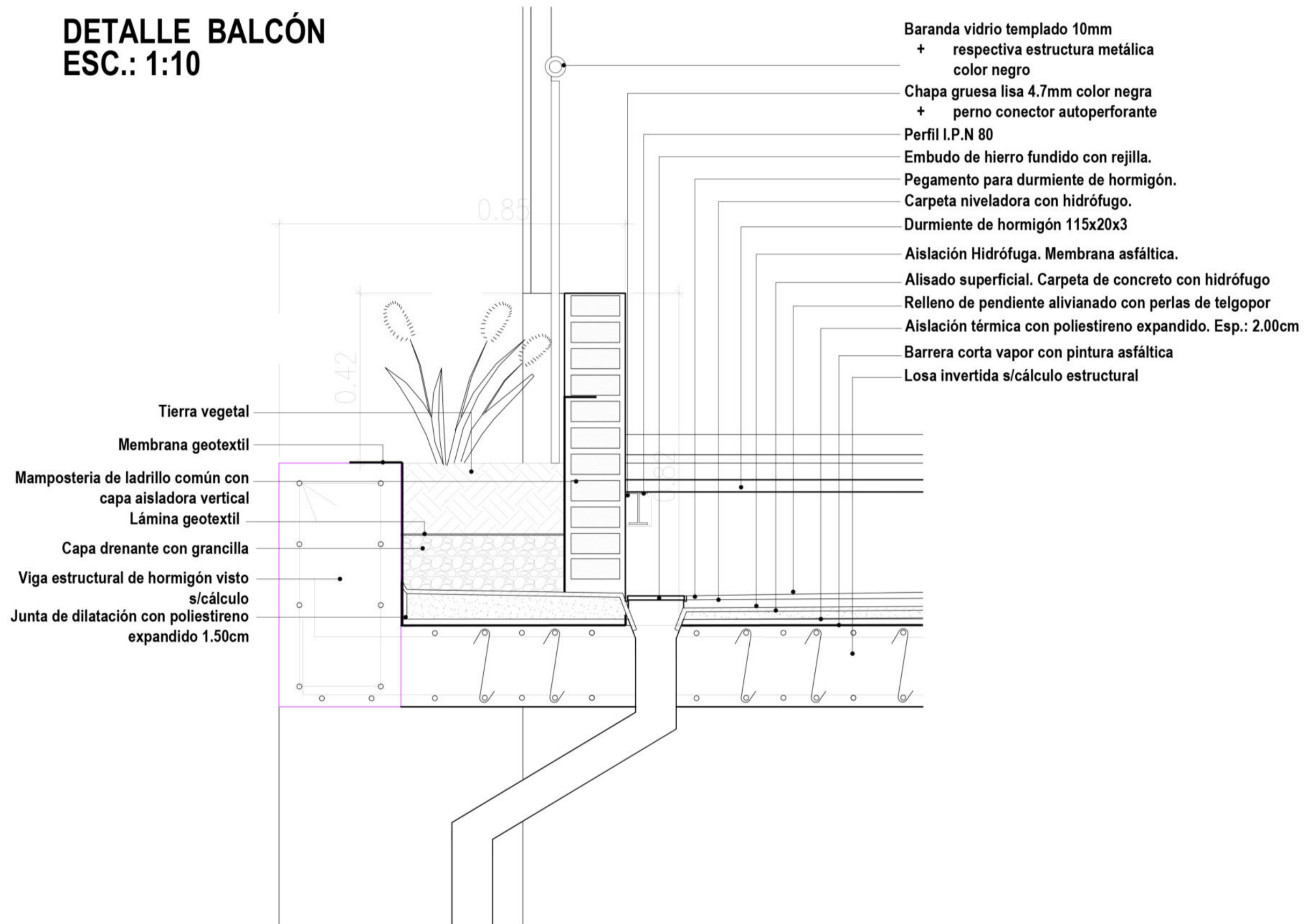

DETALLE ENCUENTRO CON CONTRAPISOS ESC.: 1:10



INDICE

01. PLANIMETRÍA	03
02. PLANTAS	05
03. VISTAS	12
04. CORTES	16
05. DETALLES	21
06. INSTALACIONES	24
07. PLANOS ESTRUCTURALES	29
08. PLANTAS 1.20	46
09. CORTE 1.20	49

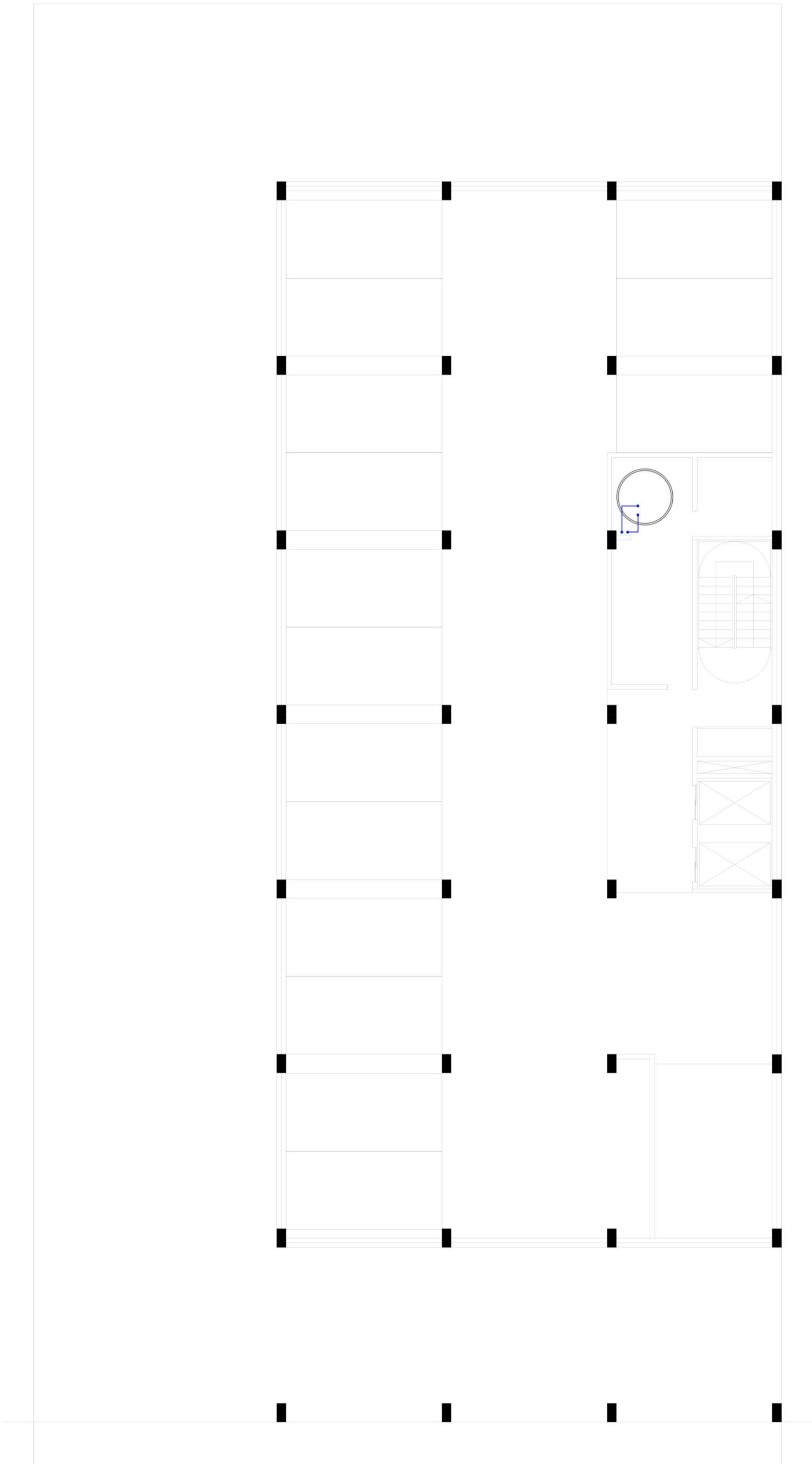

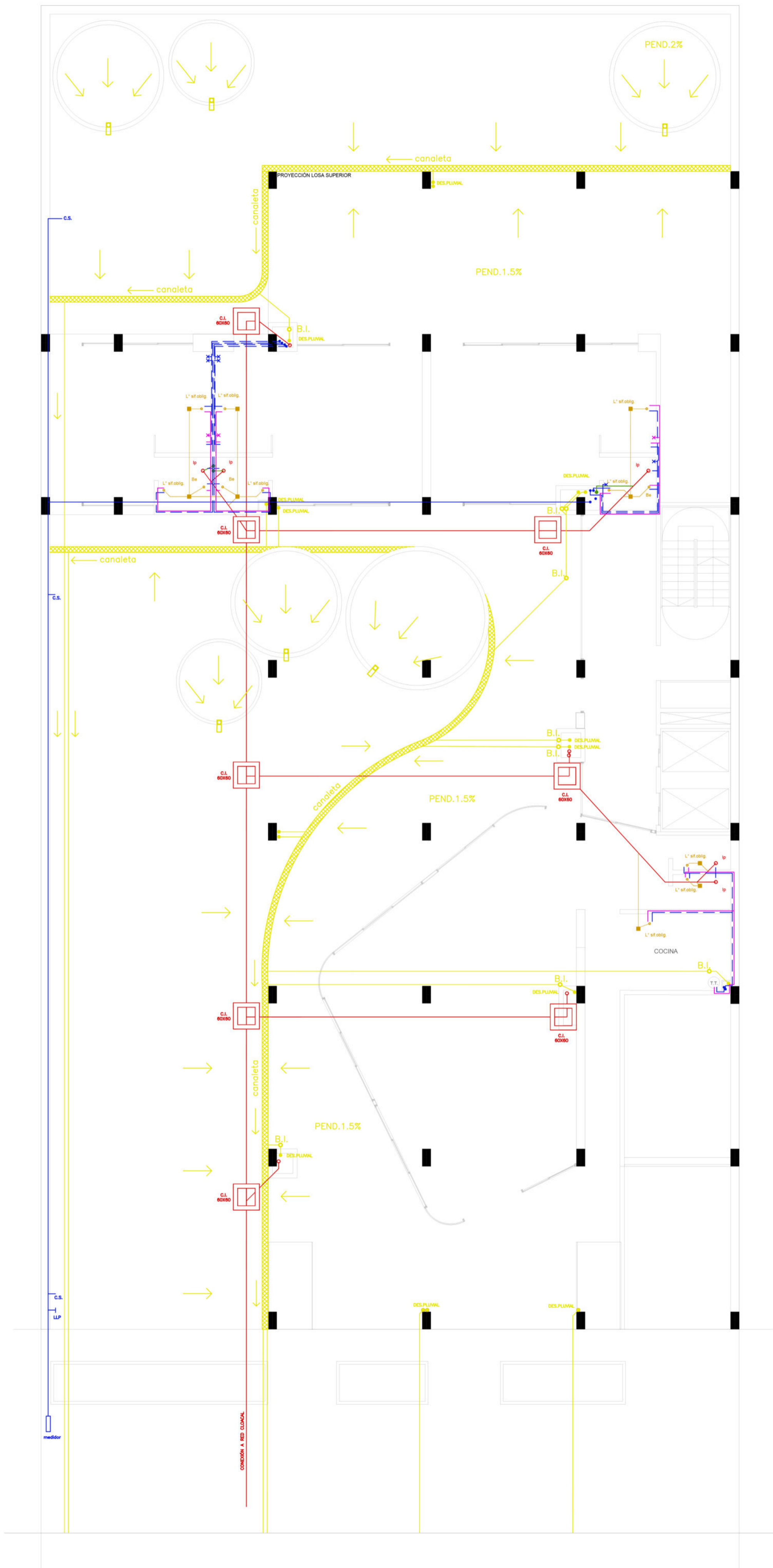

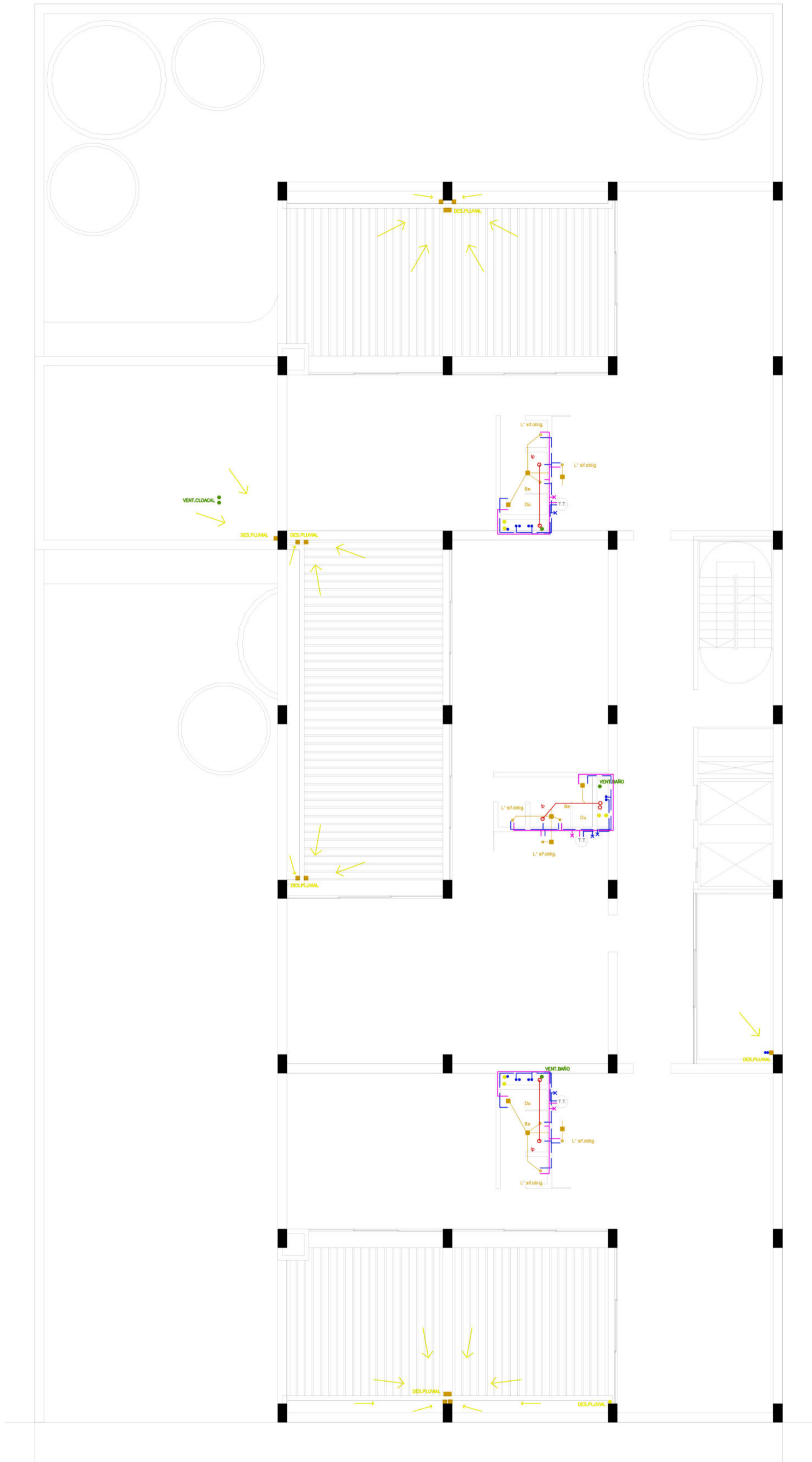

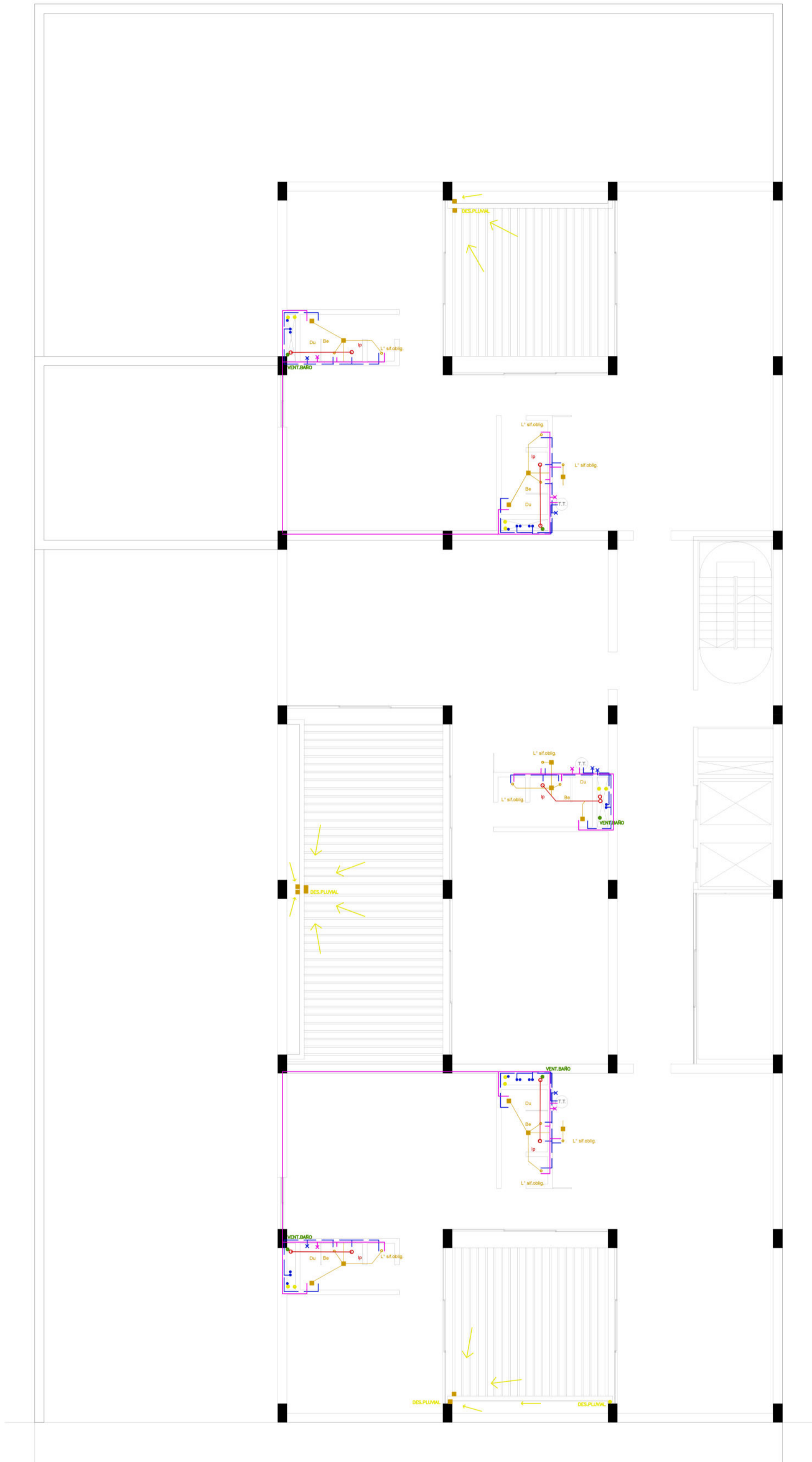

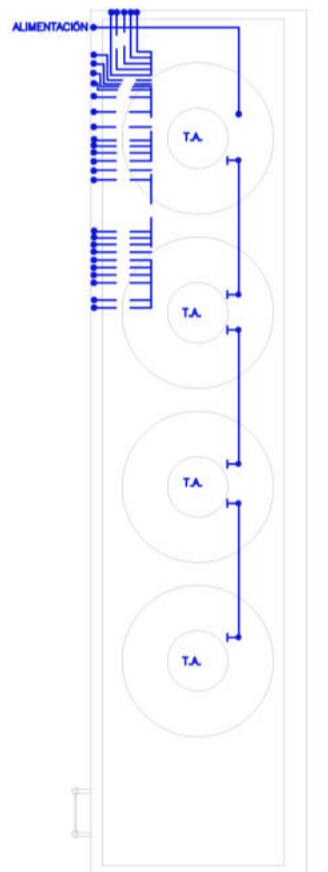
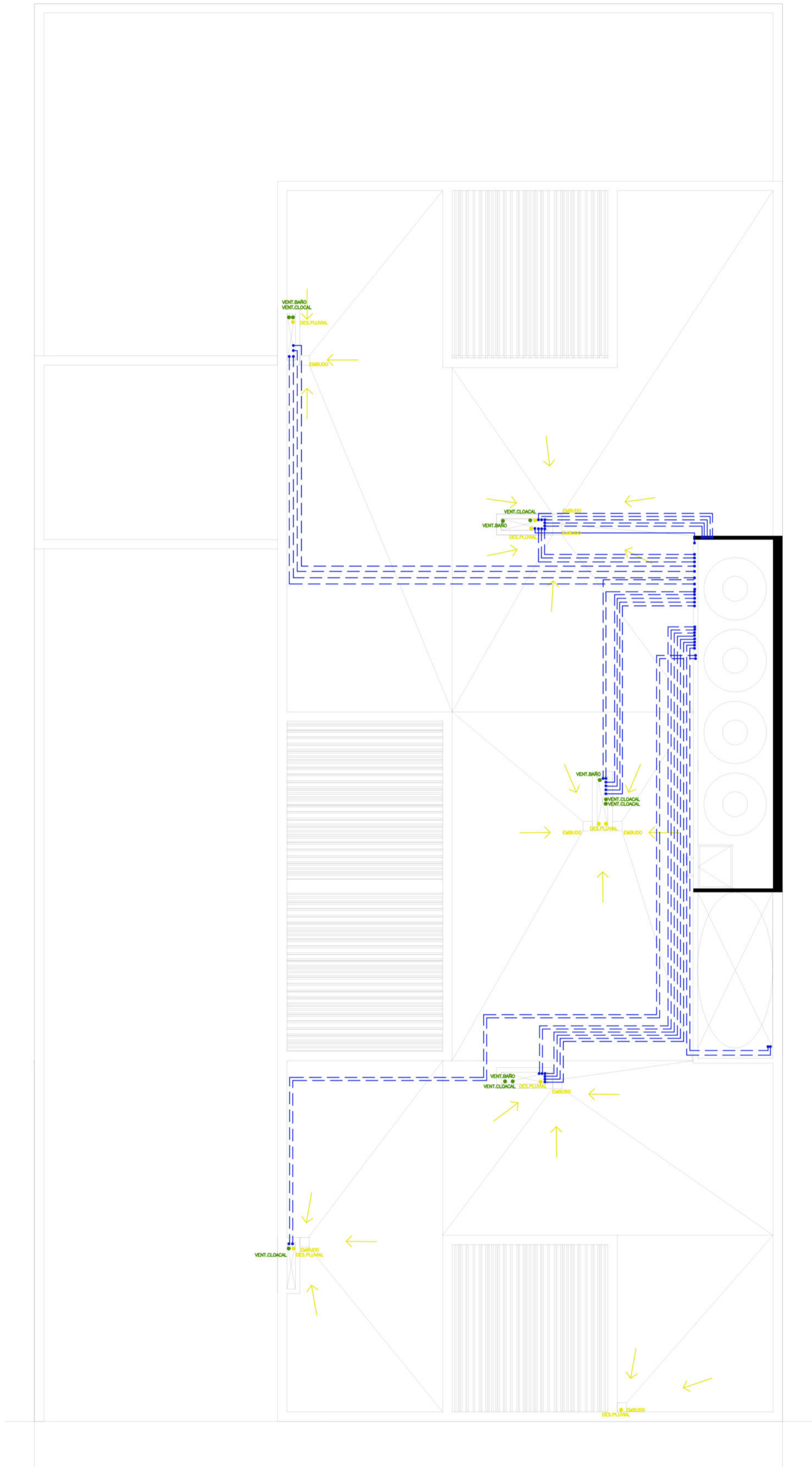

INDICE

01. PLANIMETRÍA	03
02. PLANTAS	05
03. VISTAS	12
04. CORTES	16
05. DETALLES	21
06. INSTALACIONES	24
07. PLANOS ESTRUCTURALES	29
08. PLANTAS 1.20	46
09. CORTE 1.20	49

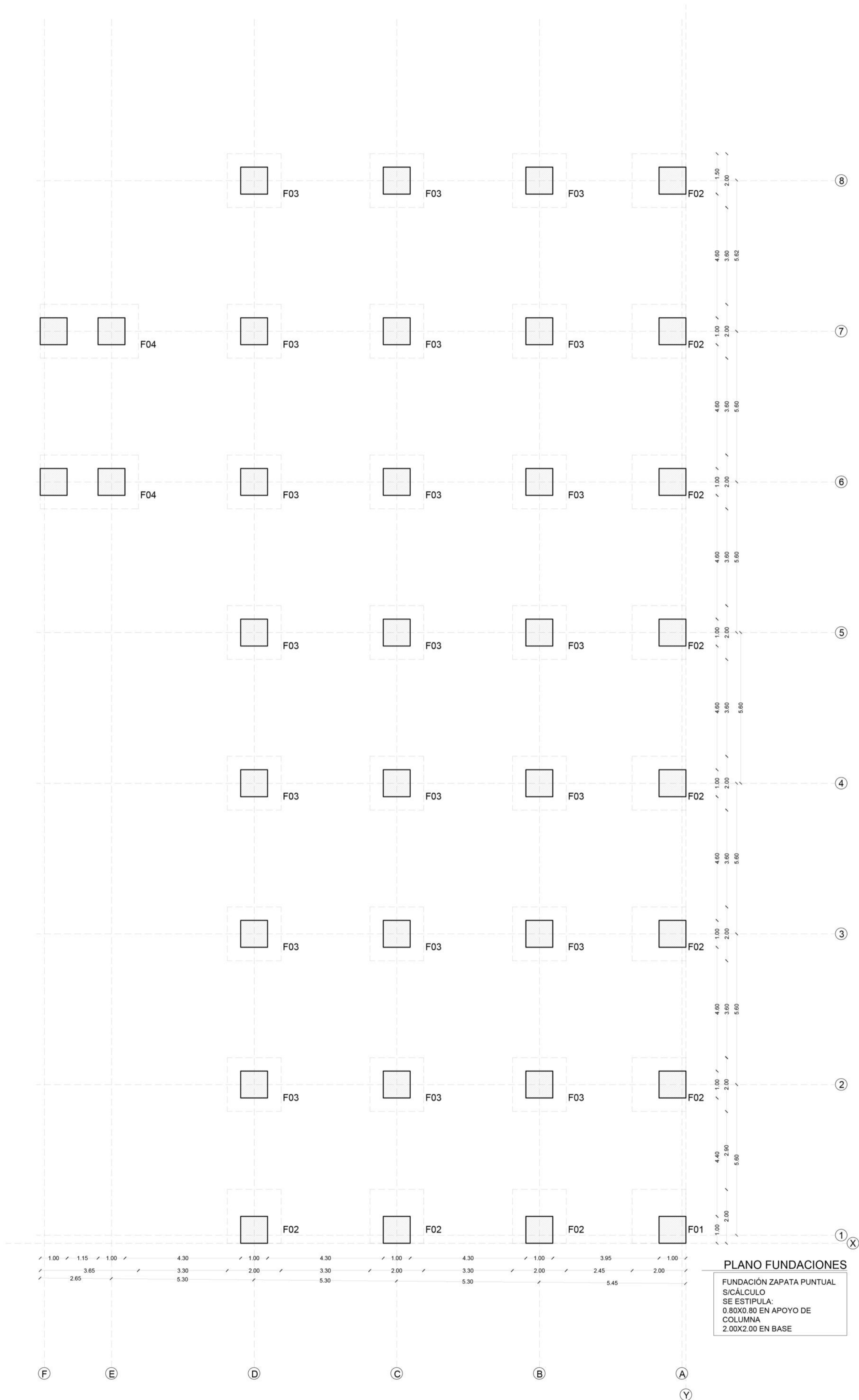

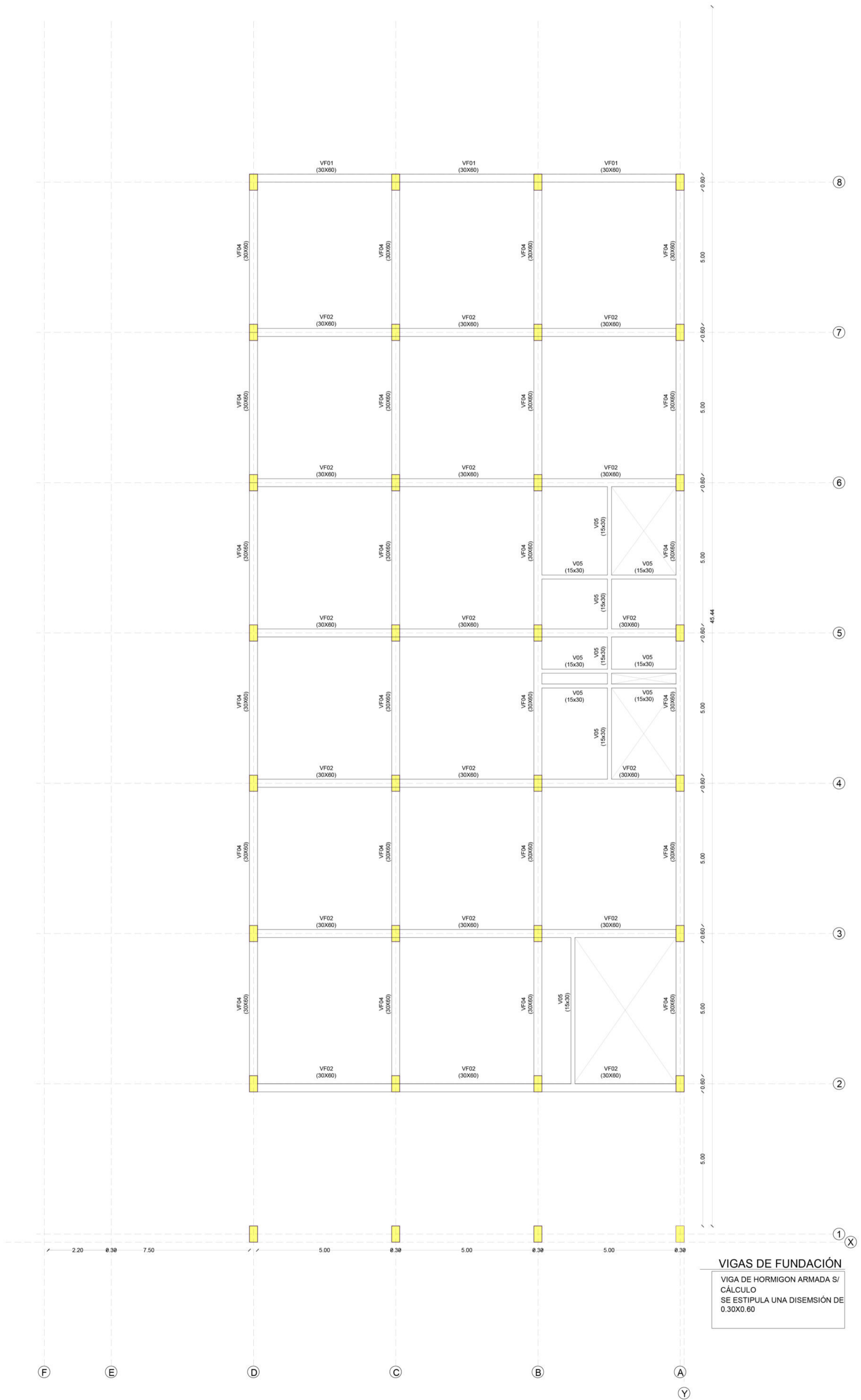

VIGAS DE FUNDACIÓN
 VIGA DE HORMIGON ARMADA S/
 CÁLCULO
 SE ESTIPULA UNA DISEMSIÓN DE
 0.30X0.60

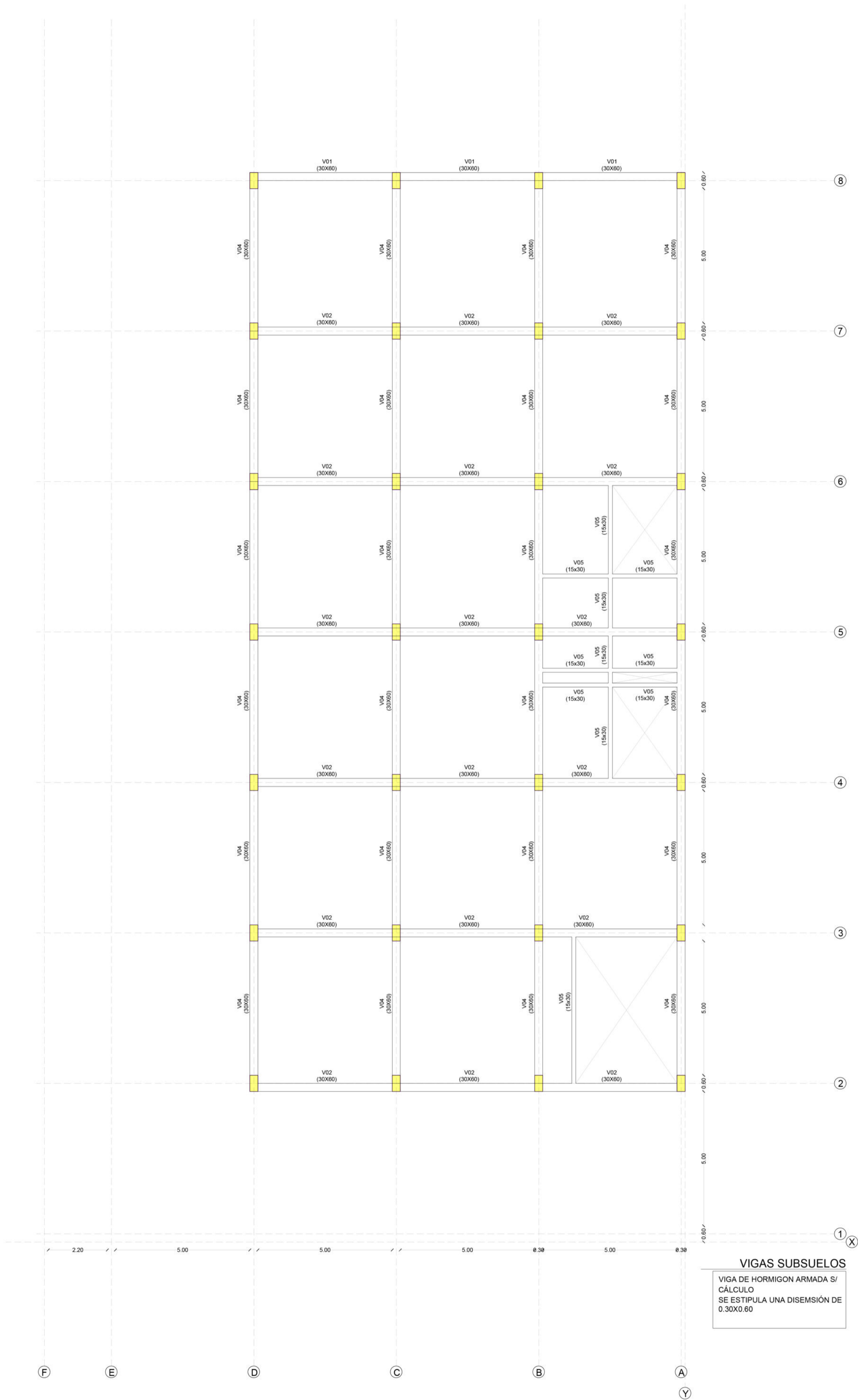

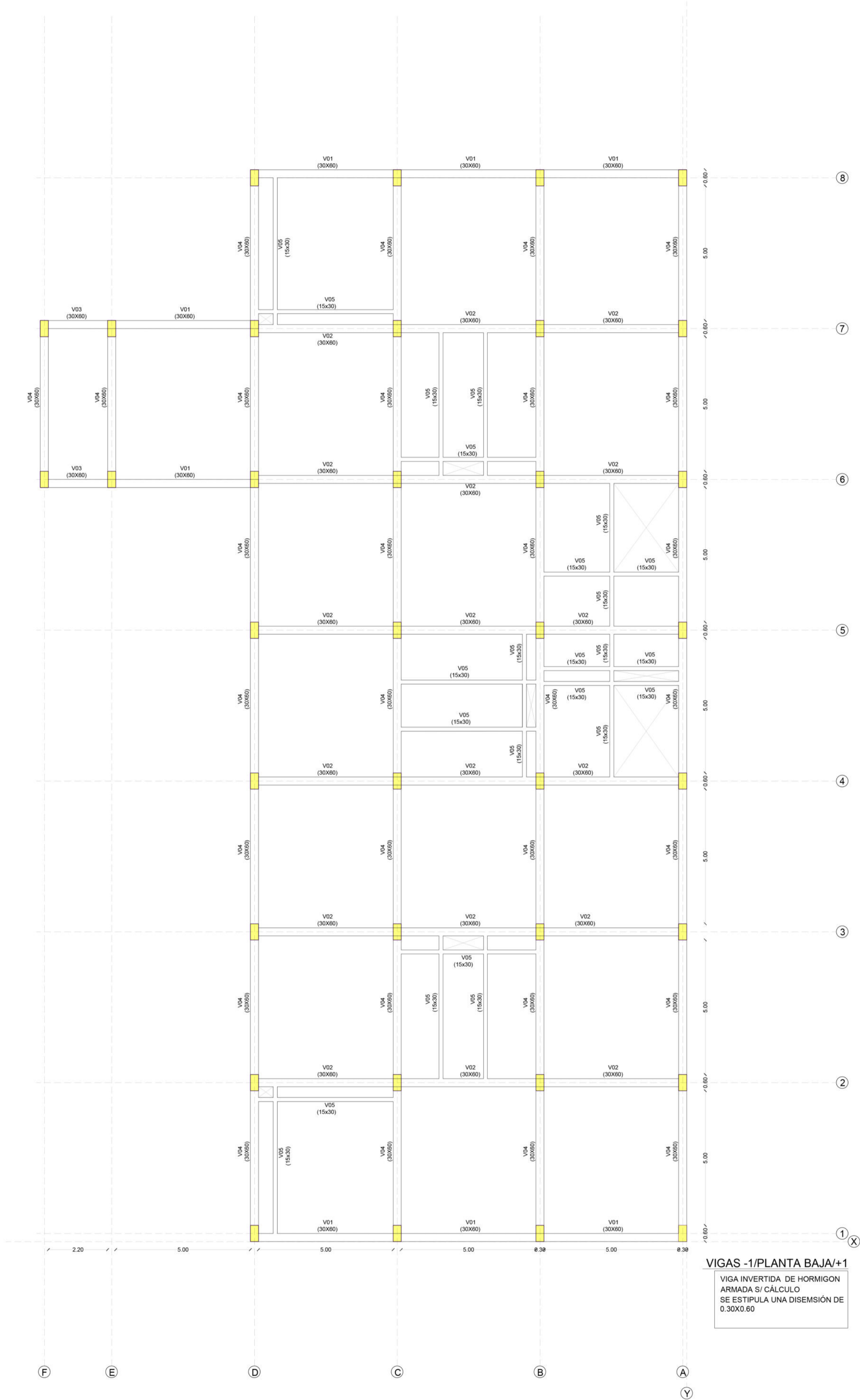

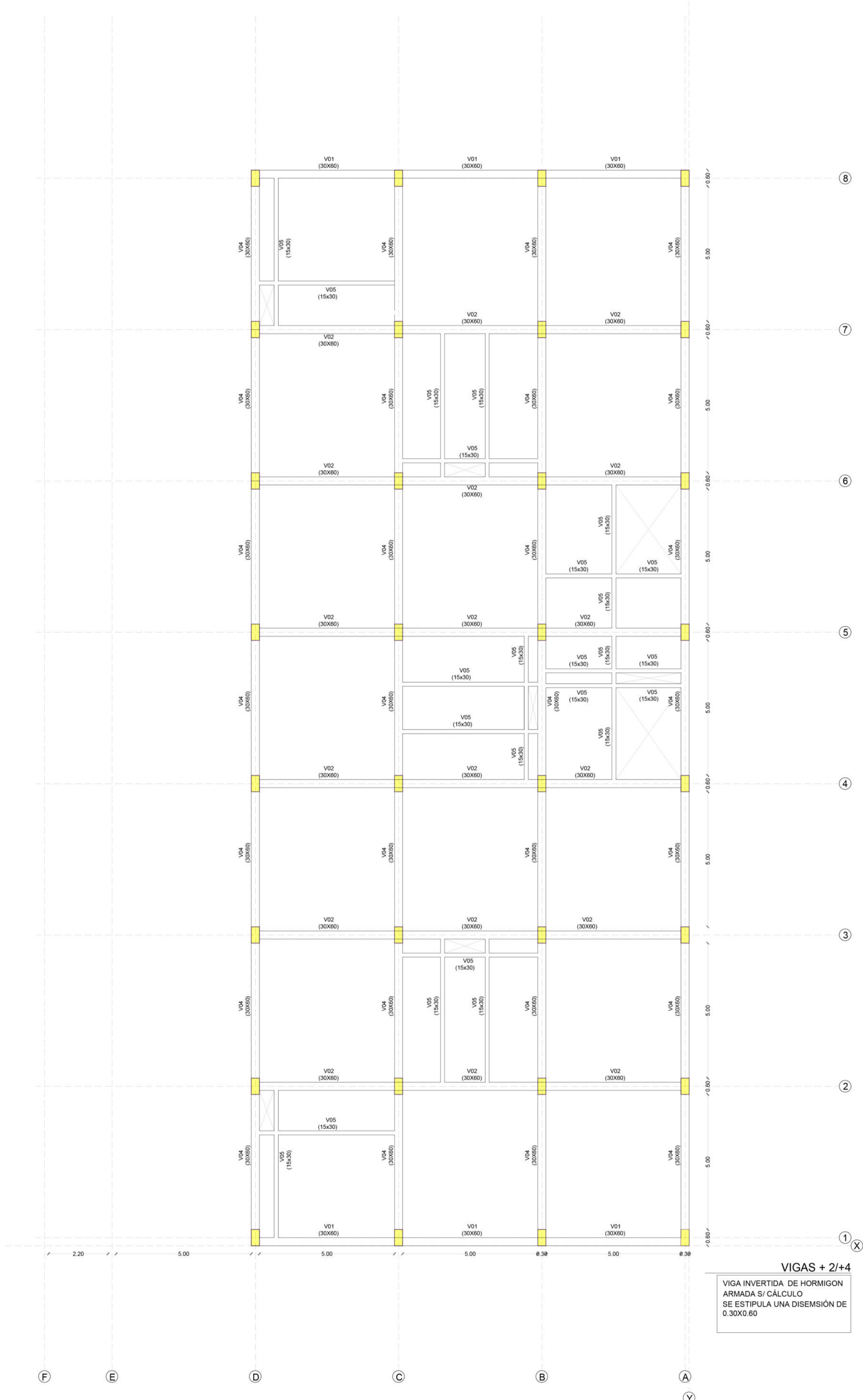

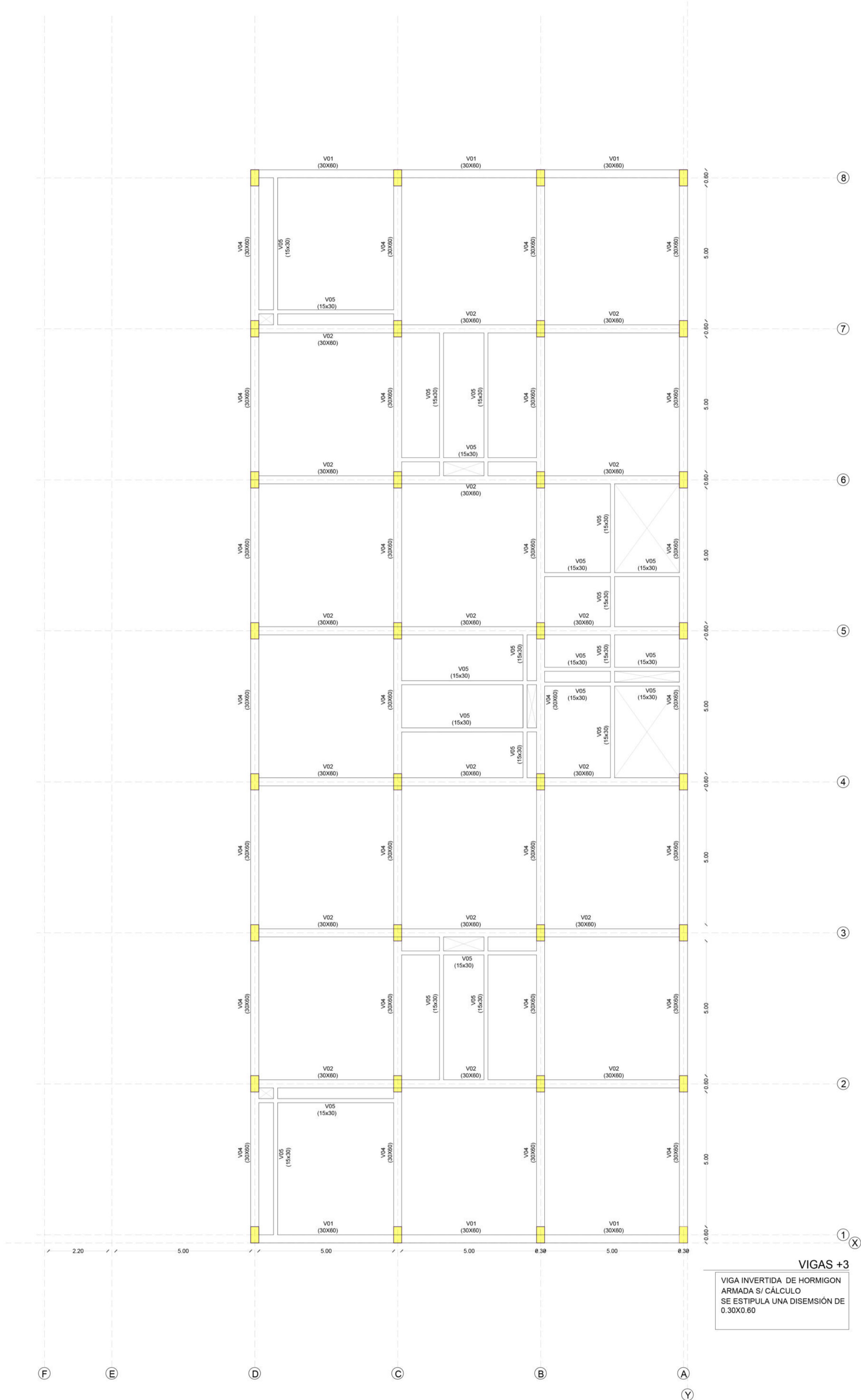

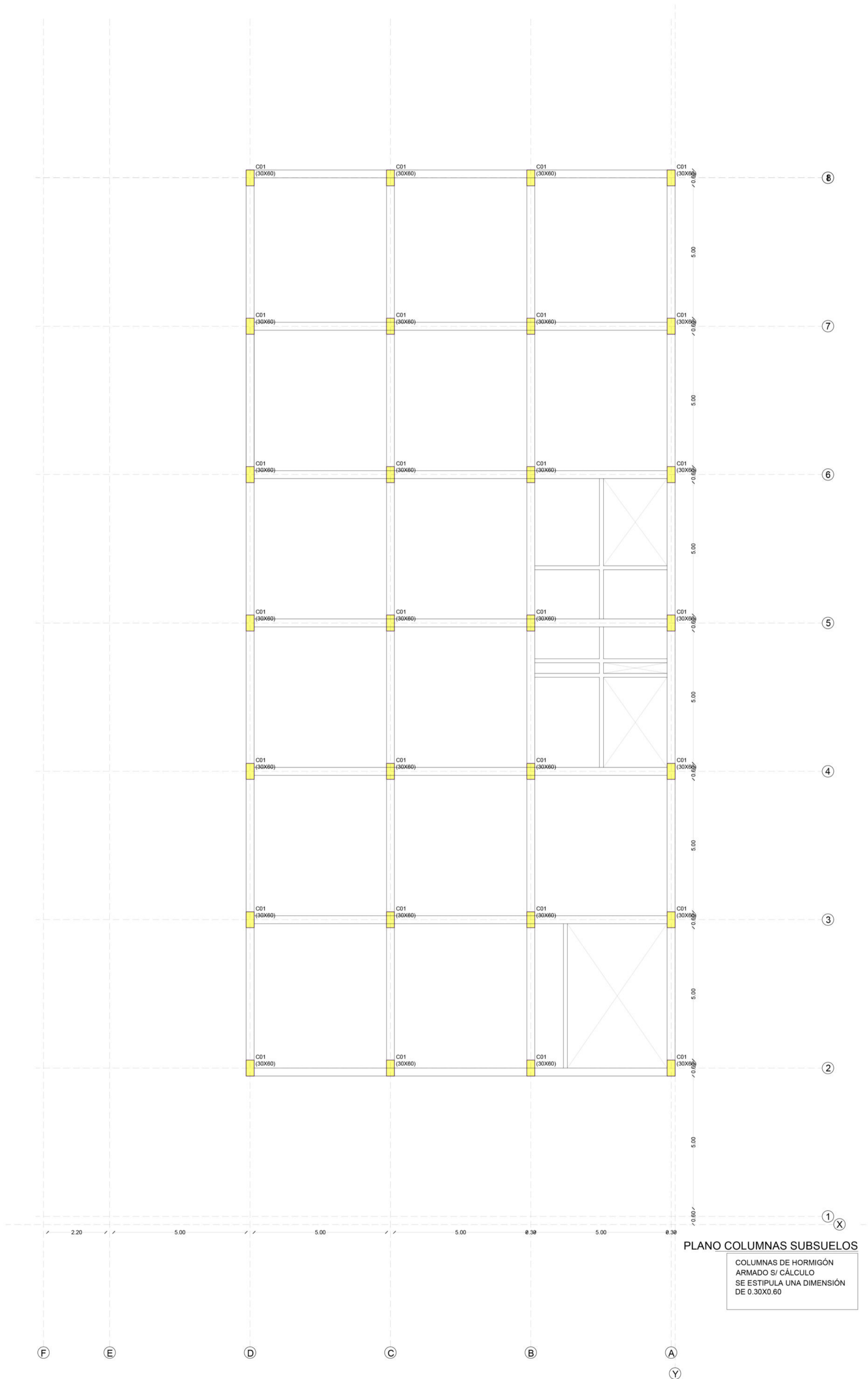

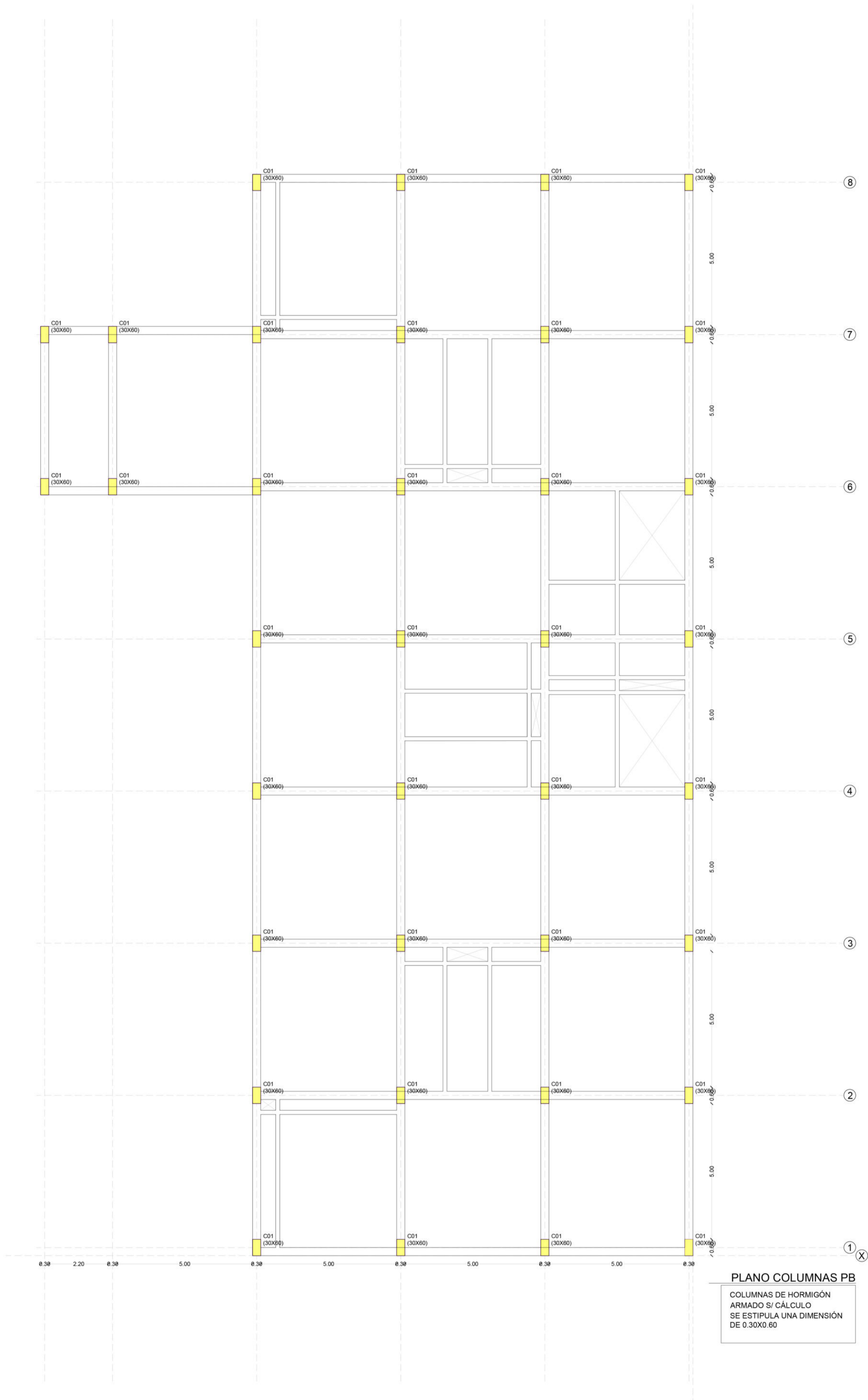

PLANO COLUMNAS PB
 COLUMNAS DE HORMIGÓN
 ARMADO SI/ CÁLCULO
 SE ESTIPULA UNA DIMENSIÓN
 DE 0.30X0.60

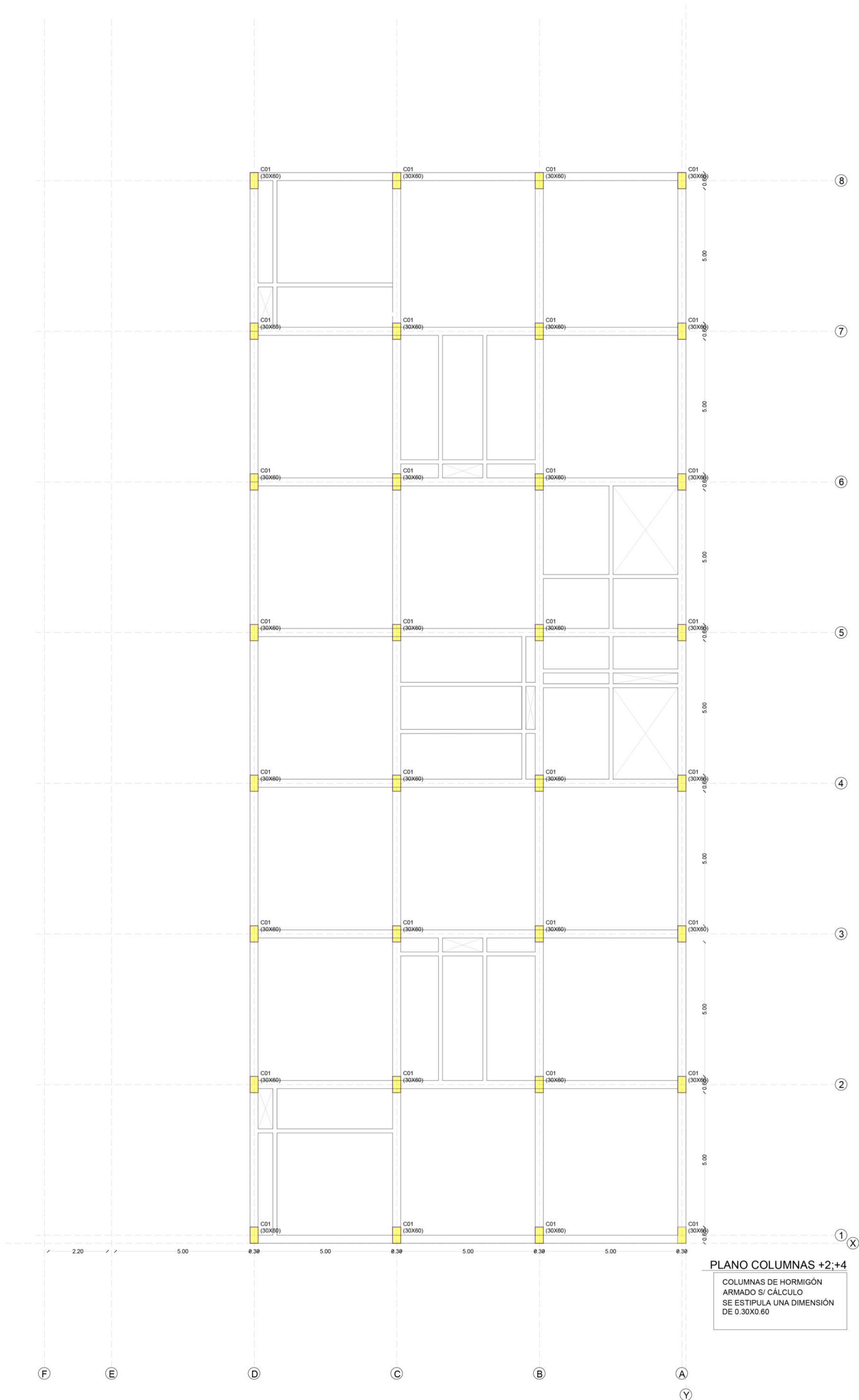

PLANOS COLUMNAS +2,+4
 COLUMNAS DE HORMIGÓN
 ARMADO SI/ CÁLCULO
 SE ESTIPULA UNA DIMENSIÓN
 DE 0.30X0.60

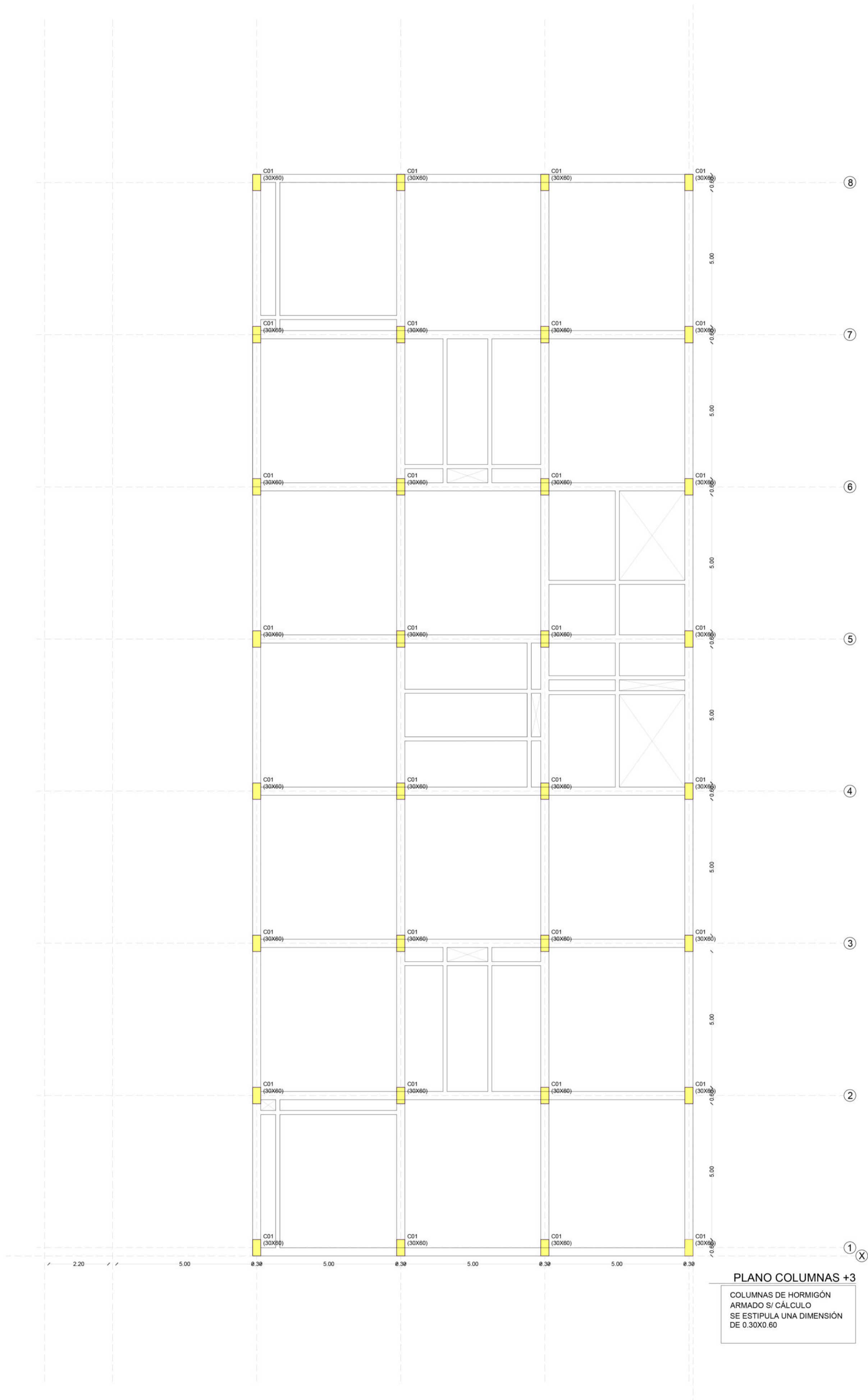

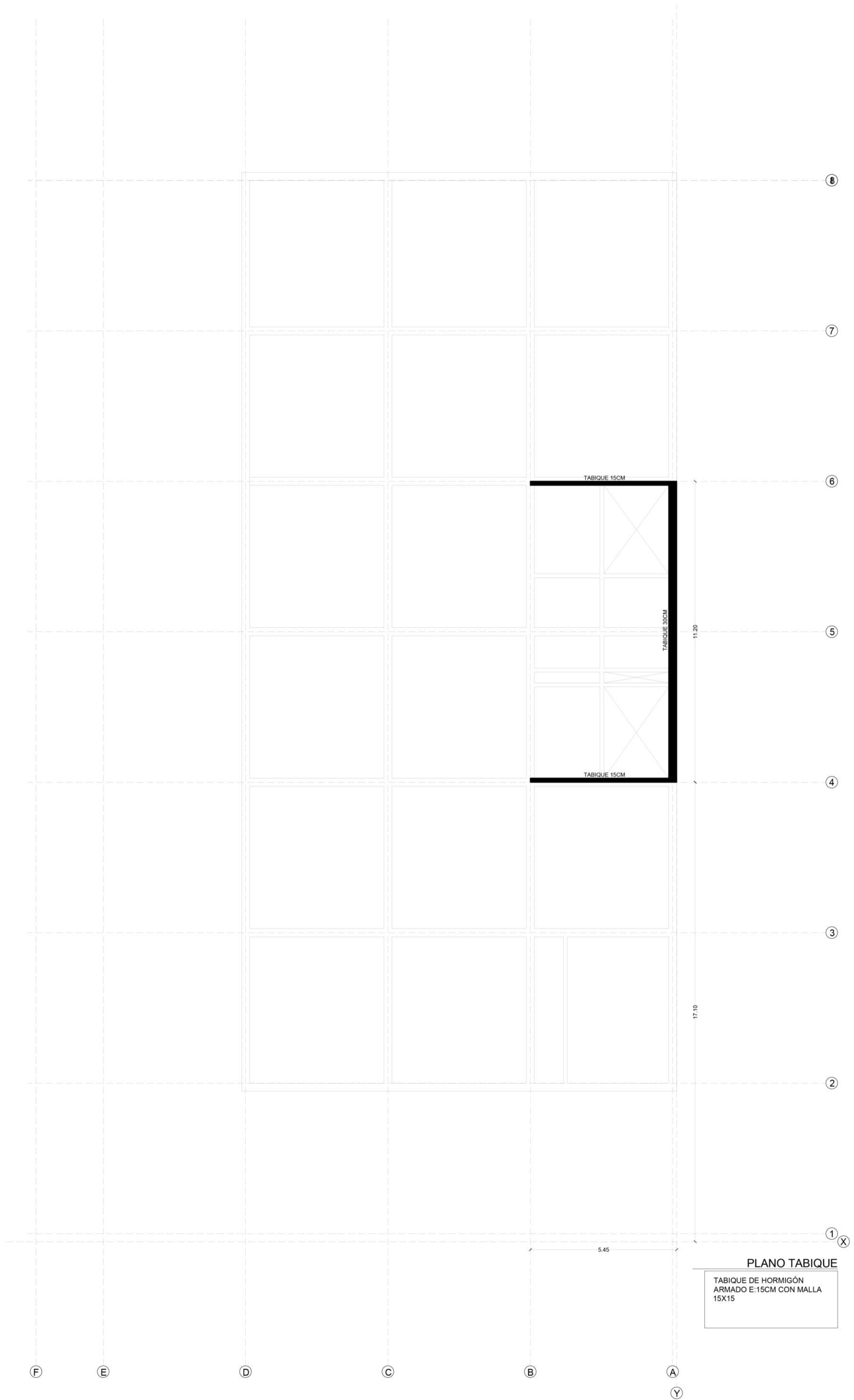

PLANO TABIQUE

TABIQUE DE HORMIGÓN
ARMADO E:15CM CON MALLA
15X15

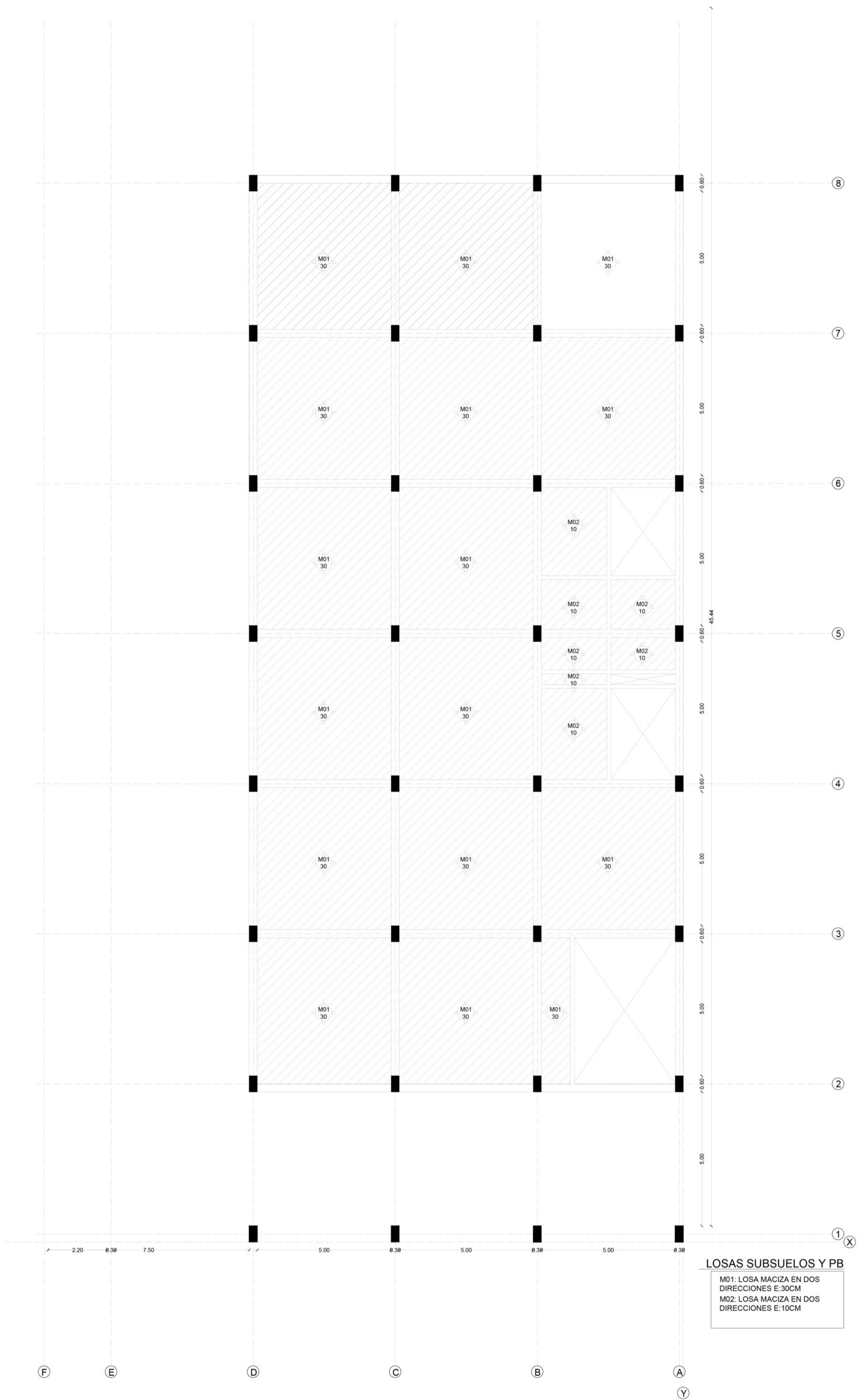

LOSAS SUBSUELOS Y PB
M01: LOSA MACIZA EN DOS DIRECCIONES E:30CM
M02: LOSA MACIZA EN DOS DIRECCIONES E:10CM

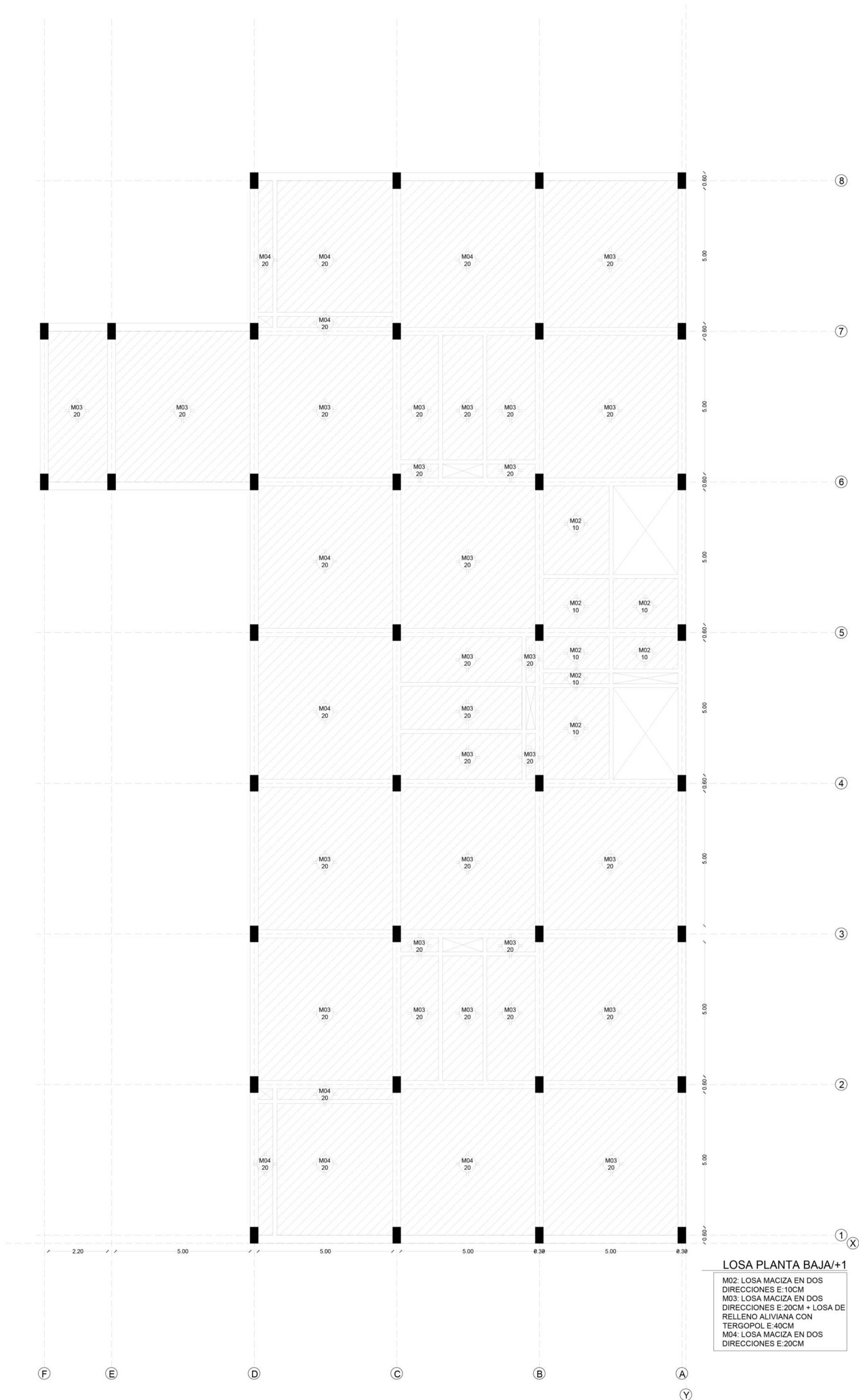

LOSA PLANTA BAJA/+1

M02: LOSA MACIZA EN DOS DIRECCIONES E:10CM
M03: LOSA MACIZA EN DOS DIRECCIONES E:20CM + LOSA DE RELLENO ALIVIANA CON TERGOPOL E:40CM
M04: LOSA MACIZA EN DOS DIRECCIONES E:20CM

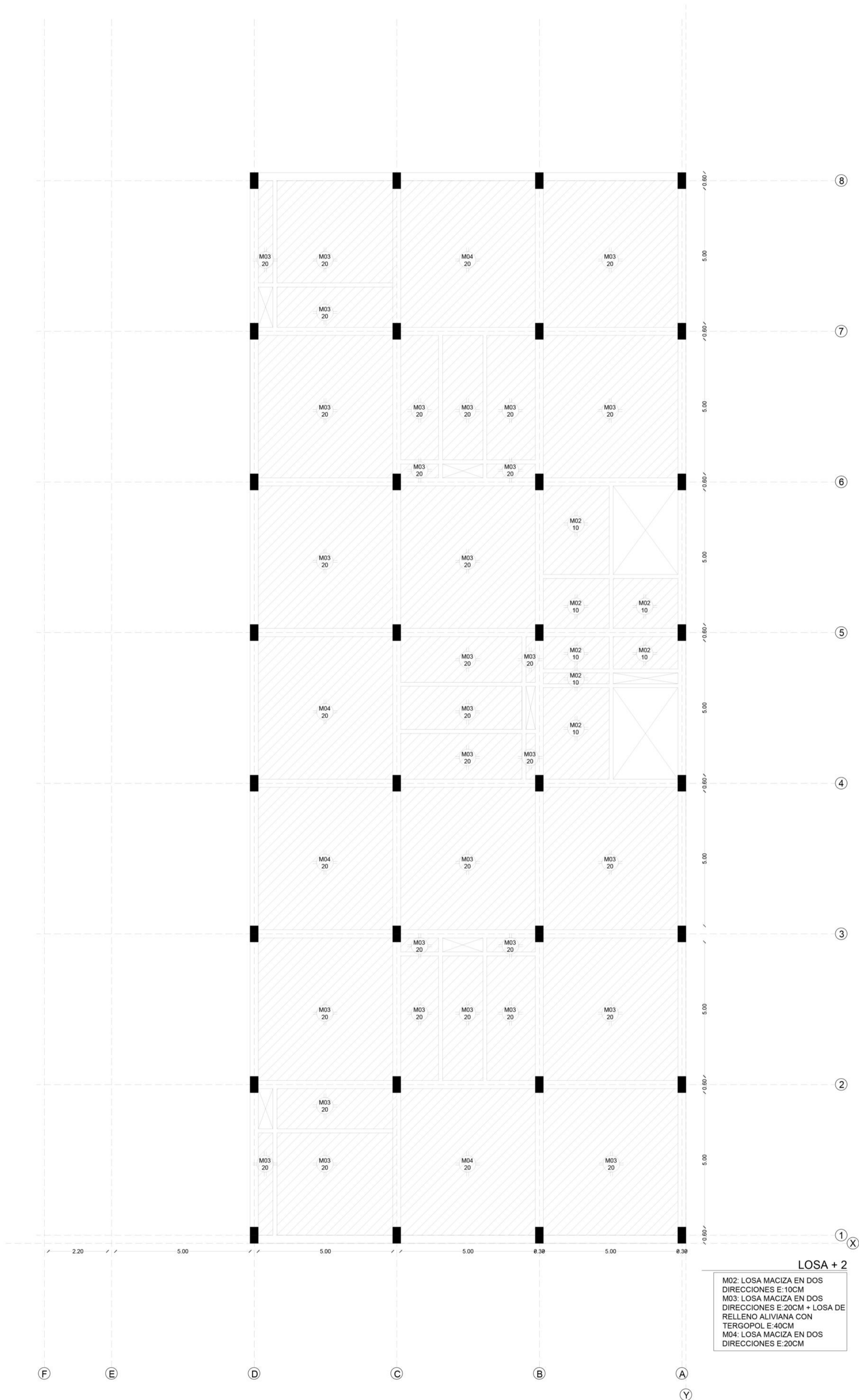

LOSA + 2

M02: LOSA MACIZA EN DOS DIRECCIONES E:10CM
M03: LOSA MACIZA EN DOS DIRECCIONES E:20CM + LOSA DE RELLENO ALIVIANA CON TERGOPOL E:40CM
M04: LOSA MACIZA EN DOS DIRECCIONES E:20CM

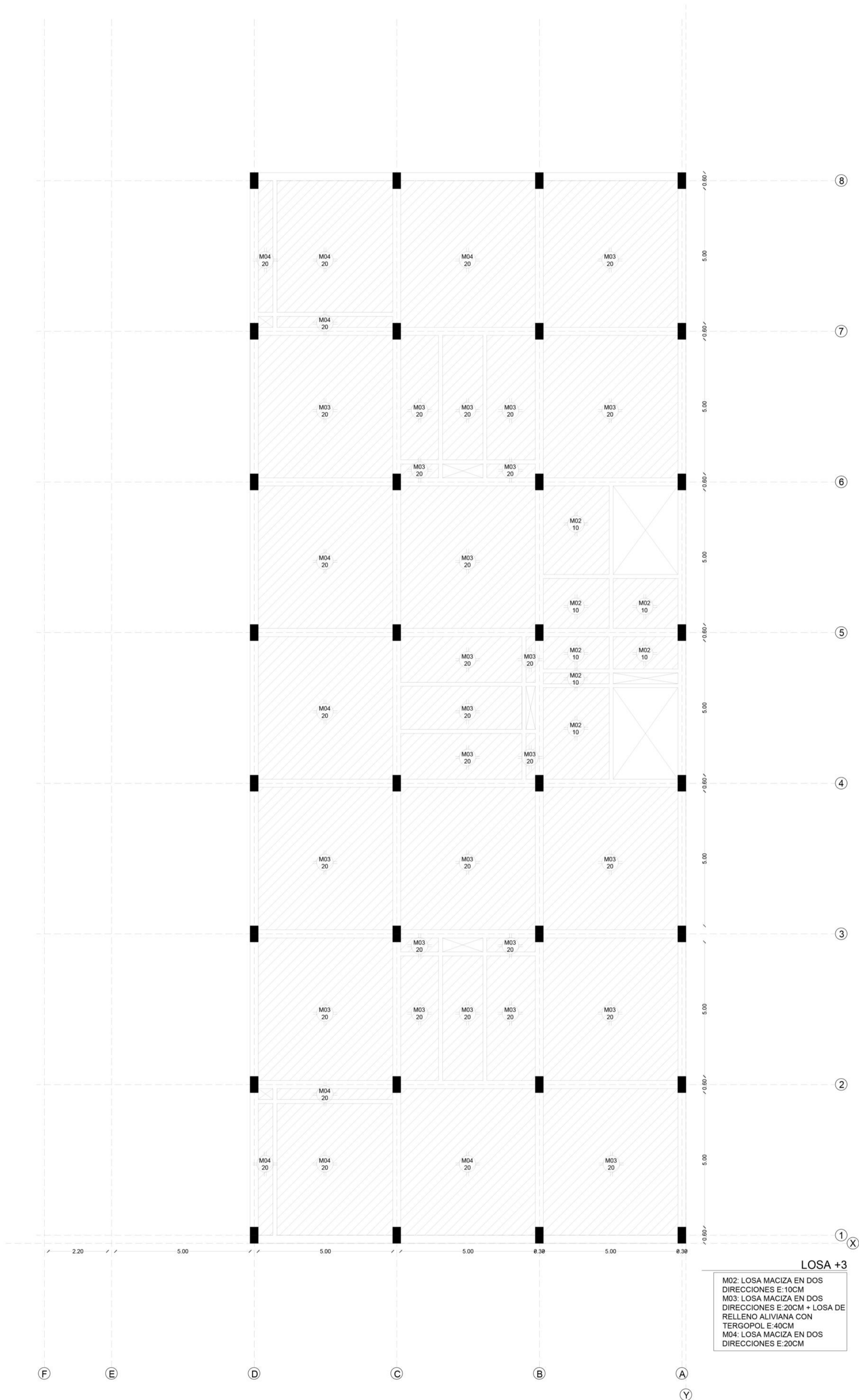

LOSA +3

M02: LOSA MACIZA EN DOS DIRECCIONES E:10CM
M03: LOSA MACIZA EN DOS DIRECCIONES E:20CM + LOSA DE RELLENO ALIVIANA CON TERGOPOL E:40CM
M04: LOSA MACIZA EN DOS DIRECCIONES E:20CM

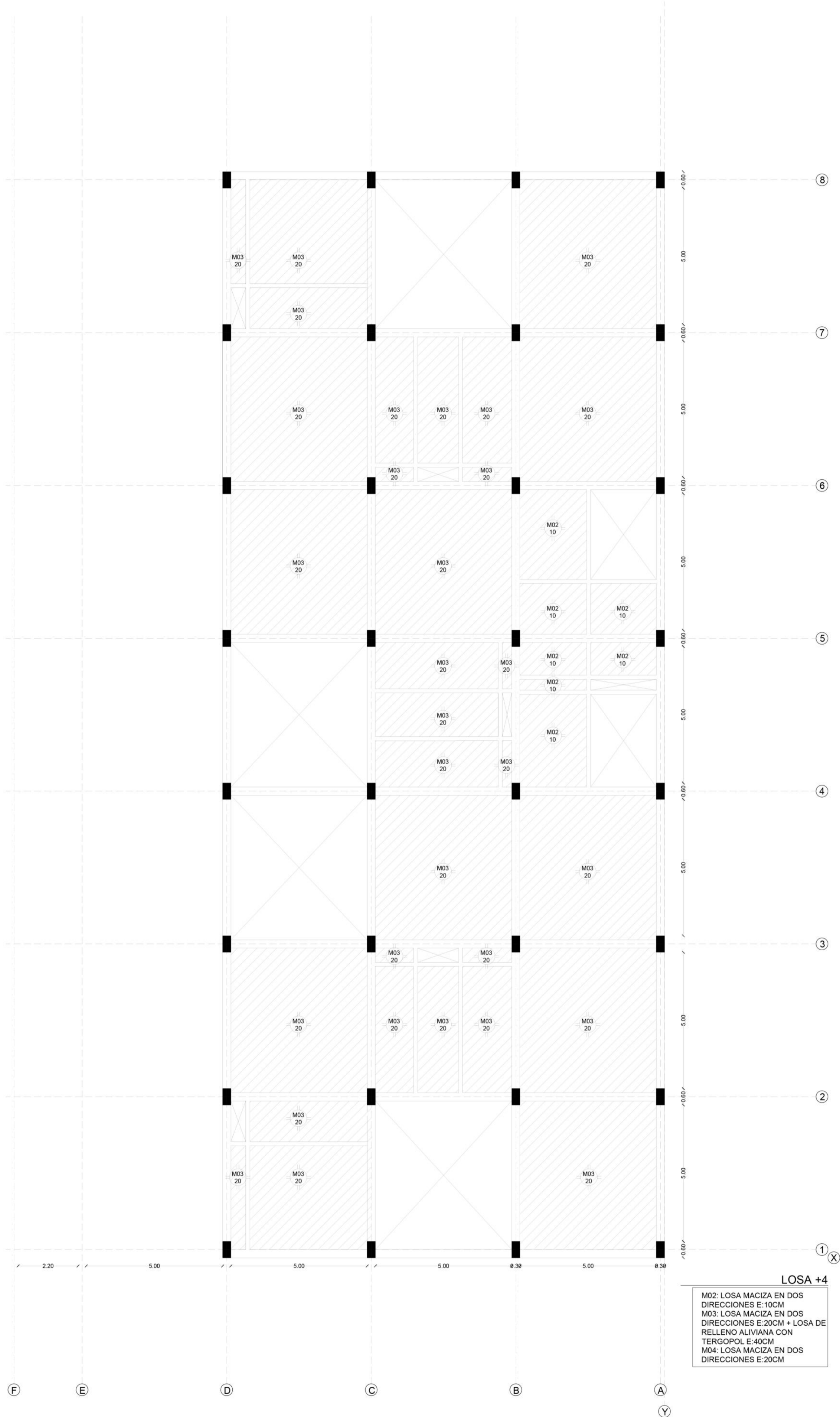

INDICE

01. PLANIMETRÍA	03
02. PLANTAS	05
03. VISTAS	12
04. CORTES	16
05. DETALLES	21
06. INSTALACIONES	24
07. PLANOS ESTRUCTURALES	29
08. PLANTAS 1.20	46
09. CORTE 1.20	49

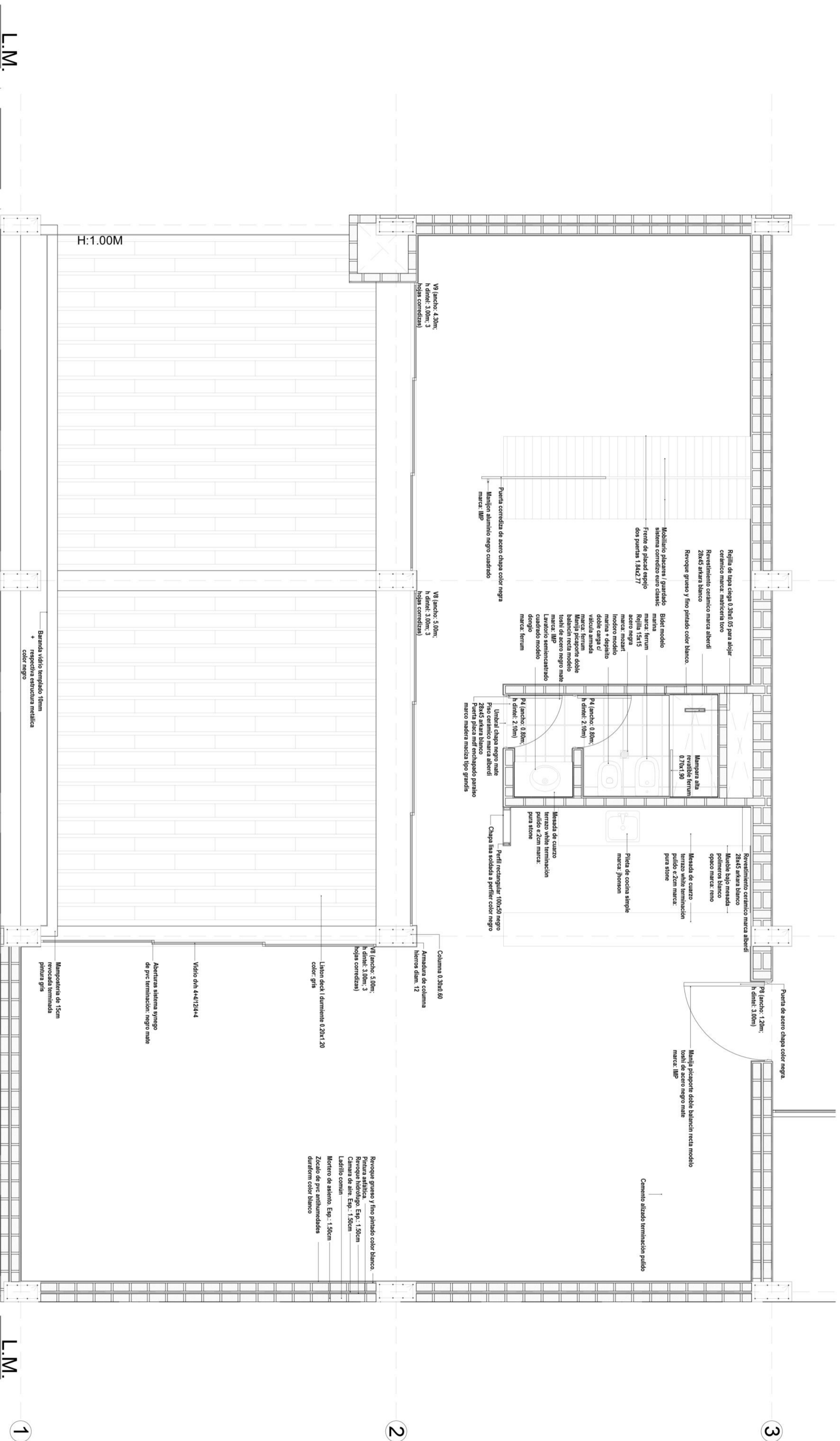

L.M.

L.M.

1

D

C

B

A

E.M.

H:1.00M

V9 (ancho: 4.30m;
h dimen: 3.00m; 3
hojas correizas)

V8 (ancho: 5.00m;
h dimen: 3.00m; 3
hojas correizas)

V8 (ancho: 5.00m;
h dimen: 3.00m; 3
hojas correizas)

Laton deck | diámetro 0.20x1.20
color gris

Vidrio dvh 4+4i/24+4

Aberturas sistema spongo
de pvc terminacion: negro mate

Mampostera de 15cm
revocada terminada
pintura gris

Baranda vidrio templado 10mm
+
respectiva estructura metálica
color negro

Rejilla de tasa ciega 0.30x0.65 para alajar
ceramico marca: matricena ton
Revestimiento ceramico marca alberdi
28x45 arkara blanco
Revoque grueso y fino pintado color blanco.

Mobiliario placares / guardado
sistema correizo euro classic
dos puertas 1.84x2.77

Bidet modelo
marina
marca: fernum
Rejilla 15x15
acero negro
marca: mozarit
Inodoro modelo
marina + despajo
doble carga c
velocidad armada
Mantija picaporte doble
balancin recta modelo
toeili de acero negro mate
marca: IMP
Lavatorio semicircular
cuadrado modelo
dongo
marca: fernum

Puerta correiza de acero chapa color negra
Mantija aluminio negro cuadrado
marca: IMP

Unibata chapa negro mate
Pintado ceramico marca alberdi
28x45 arkara blanco
Puerta plica mdf enchapado paraiso
marco madera maciza tipo grandis

Mesada de cuarzo
terrazo white terminacion
pulido e 2cm marca:
pura stone

Pila de cocina simple
marca: jonsen

Mesada de cuarzo
terrazo white terminacion
pulido e 2cm marca:
pura stone

Mueble bajo mesada
puleteos blanco
opaco marca: veno

Pg (ancho: 1.20m;
h dimen: 3.00m)

Puerta de acero chapa color negra.

Mantija picaporte doble balancin recta modelo
toeili de acero negro mate
marca: IMP

Cemento alizado terminacion pulido

Columna 0.30x0.60
Armadura de columna
hierros diam 12

V8 (ancho: 5.00m;
h dimen: 3.00m; 3
hojas correizas)

Revoque grueso y fino pintado color blanco.
Pintura satinada.
Revoque hidrofugo. Esp.: 1.50cm
Camara de aire. Esp.: 1.50cm
Ladrillo comun
Mortero de asento. Esp.: 1.50cm
Zocalo de pvc multimedidas
duratorm color blanco

PLANTA TIPOLOGIAL

1:20

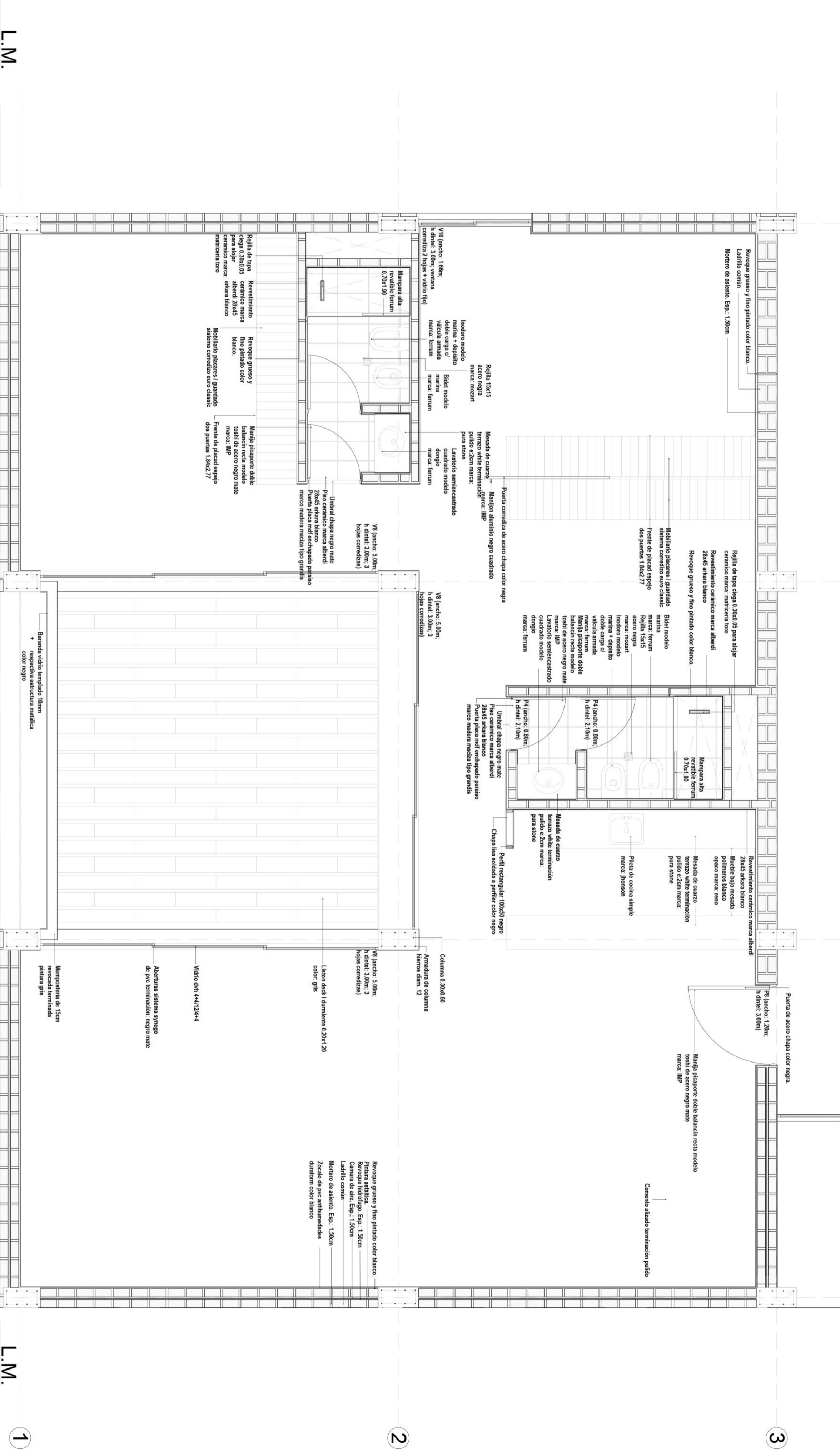

PLANTA TIPOLOGIA C

1:20

INDICE

01. PLANIMETRÍA	03
02. PLANTAS	05
03. VISTAS	12
04. CORTES	16
05. DETALLES	21
06. INSTALACIONES	24
07. PLANOS ESTRUCTURALES	29
08. PLANTAS 1.20	46
09. CORTE 1.20	49

1

2

3

L.M.

NT: +18.32M

NT: +14.72M

NT: +11.12M

+18.72

V8 (ancho: 5,00m;
h dintel: 3,00m; 3
hojas corredizas)

V8 (ancho: 5,00m;
h dintel: 3,00m; 3
hojas corredizas)

V8 (ancho: 5,00m;
h dintel: 3,00m; 3
hojas corredizas)

Perfil rectangular 100x50 negro
Chapa gruesa lisa 4,7mm
color negra
+
Perno conector autoportante

Corta gota
Viga estructural visto sicalculo
de hormigon

Proteccion mecanica. Terminacion con
granalla suelta.

Alasacion Hidrofuga. Membrana asfaltica.
Alisado superficial. Carpeta de concreto
con hidrofugo.

Relleno de pendiente alivianado con perlas
de telgopor.

Alasacion termica con poliestireno expandido.
Esp.: 2,00cm

Barra cortavapor con pintura asfaltica
Esp.: 2,00cm

Losas invertidas sicalculo estructural
expandido 1,50cm

Mobiliario placares / guardado
sistema corridizo euro classic

Fronte de placad espejo
dos puertas 1,84x2,77

Revoque grueso y fino pintado color blanco.
Ladrillo comun

Motero de asiento. Esp.: 1,50cm

Puerta corrediza de acero chapado color negro
Mansion aluminio negro cuadrado
marc. IMP

Aberturas sistema synego
de pvc terminacion. negro mate
Vidrio dvh 4+4/12/4+4

Zocalo de pvc antihumedades
duraforn color blanco
Cemento alisado terminacion pulido
e:5cm

Carpeta de nivelacion e:5cm
Contrapiso e:12cm
Relleno de pendiente alivianado con perlas
de telgopor.

Losas invertidas sicalculo estructural
Membrana geotextil

Tierra vegetal

Lamina geotextil

Capa drenante con granalla

Baranda vidrio templado 10mm
+ respectiva estructura metalica
color negro

Mamposteria de ladrillo comun con
capa aisladora vertical

Chapa gruesa lisa 4,7mm
color negra
+
Perno conector autoportante

Perfin IPN n°80
Proteccion mecanica. Terminacion con
granalla suelta.

Alasacion Hidrofuga. Membrana asfaltica.
Alisado superficial. Carpeta de concreto con hidrofugo.
Relleno de pendiente alivianado con perlas de
telgopor.

Alasacion termica con poliestireno expandido.
Esp.: 2,00cm

Barra cortavapor con pintura asfaltica

CORTE TIPOLOGÍAS

1:20