

## 02- Proceso de proyecto

### Antecedentes de tipología





Nombre: Centro de Interpretación de la Naturaleza

Lugar: Tama, Valle de Liébana, España

Tipología: Centro de Interpretación

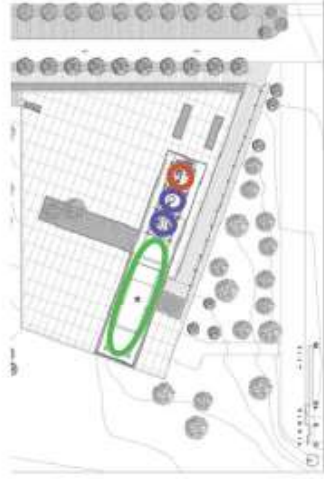
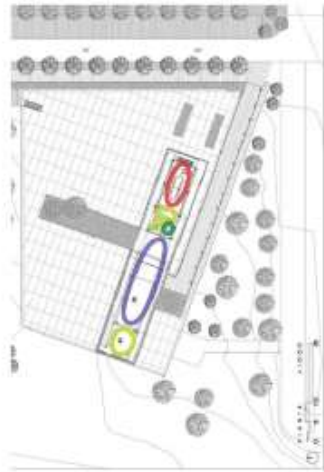
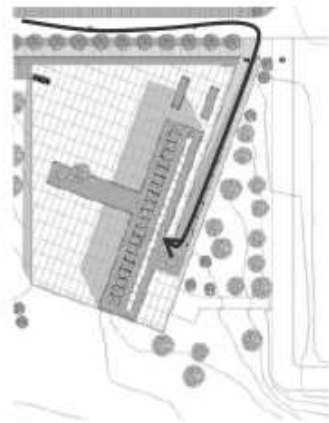



Nombre: Granja de Alimentos Orgánicos en Shanghai  
 Lugar: SHANGHAI, CHINA  
 Tipología: Centro de Visitantes

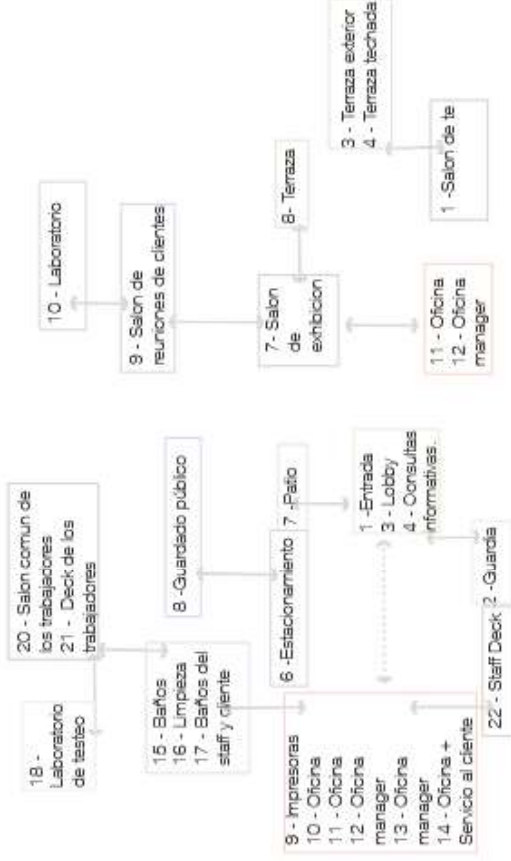
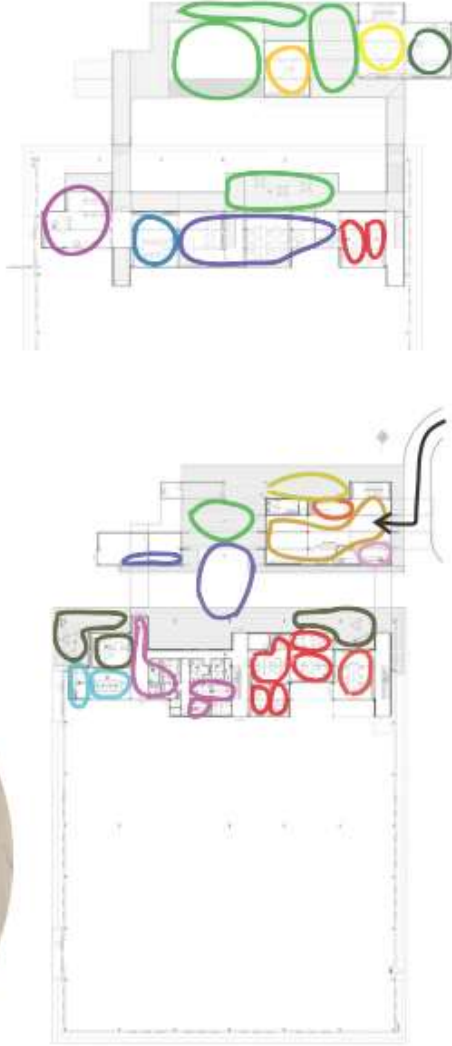



Nombre: Salburúa Nature Interpretation Centre  
 Lugar: Vitoria, España  
 Tipología: Centro de Interpretación  
 Área construida: 2000 m<sup>2</sup>  
 Arquitectos: QVE Arquitectos

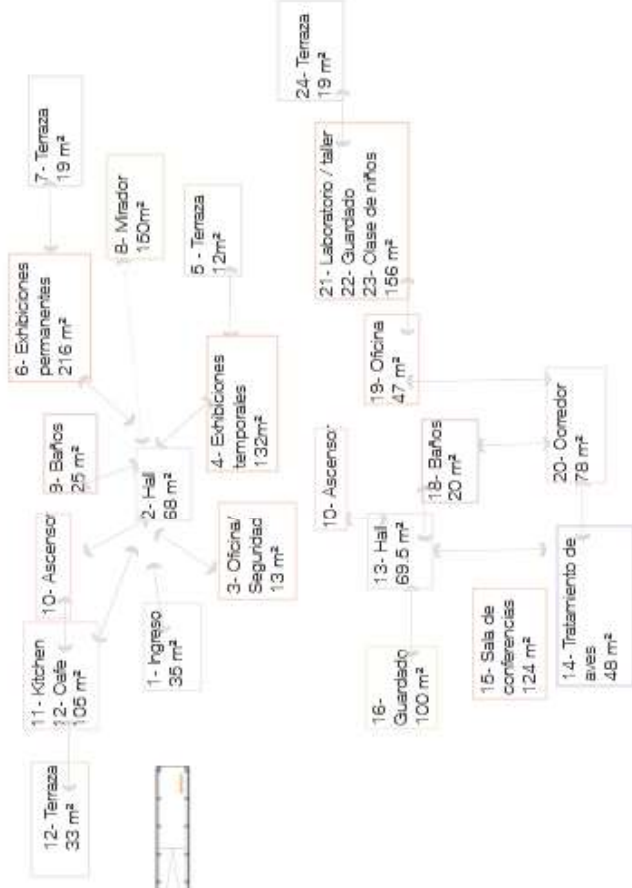

02- Proceso de proyecto

Sitio de intervención



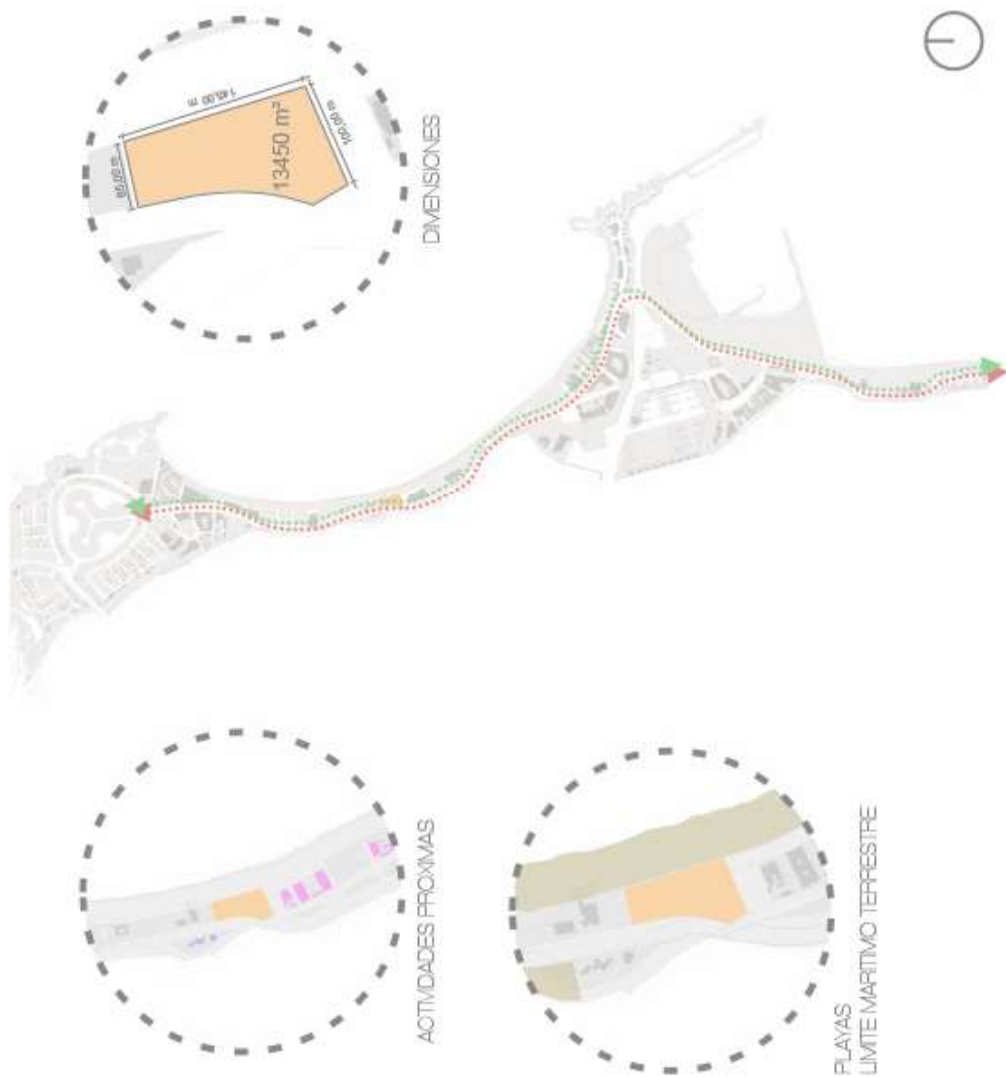

## 02- Proceso de proyecto

### Condicionantes



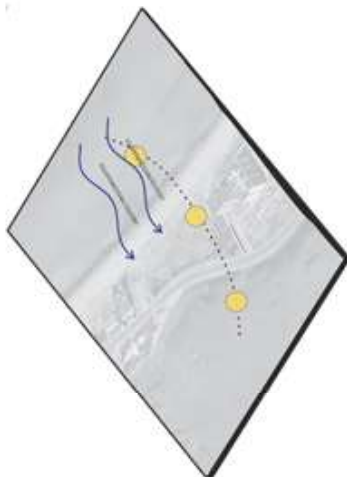

ESQUEMA DE CLIMA



ESQUEMA DE PROGRAMA EXTERIOR



ESQUEMA DE CIRCULACIÓN



## 02- Proceso de proyecto

### Programa



## PROGRAMA

|    |                    |       |     |
|----|--------------------|-------|-----|
| 1- | Estacionamiento:   | 1000  |     |
|    | Control seguridad: | 10    | 150 |
|    | Hall:              | 80    | 200 |
|    | Información:       | 40    | 100 |
|    | Secretaría:        | 40    | 50  |
|    | Mantenimiento:     | 10    |     |
|    | Sanitarios:        | 50/30 |     |
| 2- | Oficina Director:  | 70    | 100 |
|    | Sala de reuniones: | 15    | 50  |
|    | Gestión Técnica:   | 15    |     |
|    | Taller técnico:    | 10    |     |
|    | Kitch. / Toilete:  | 10    |     |

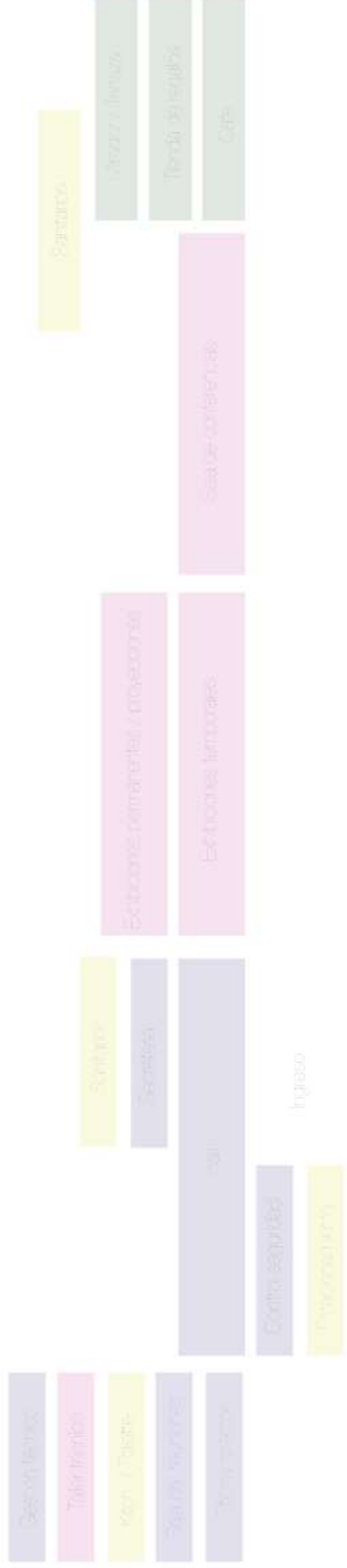

## 02- Proceso de proyecto

### Esquemas exteriores



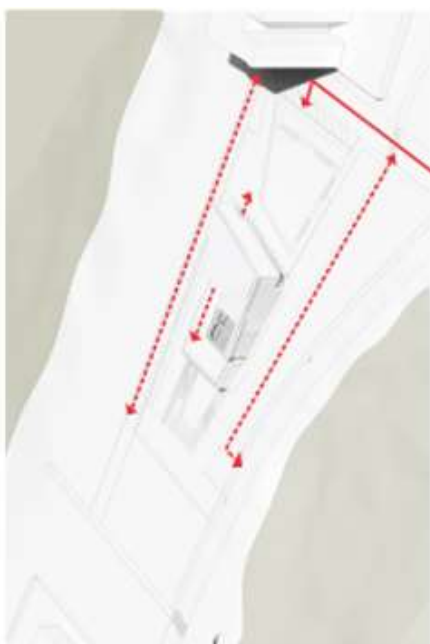
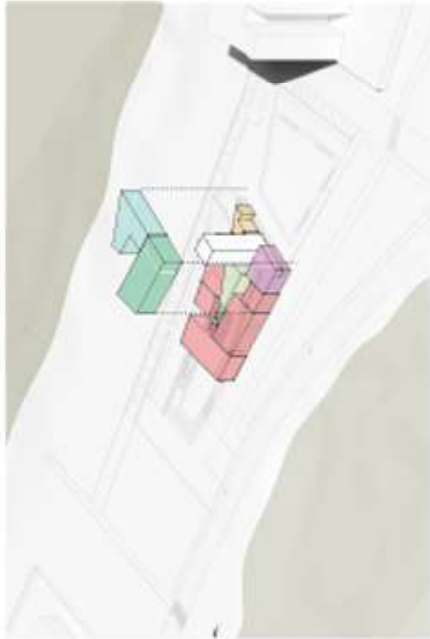
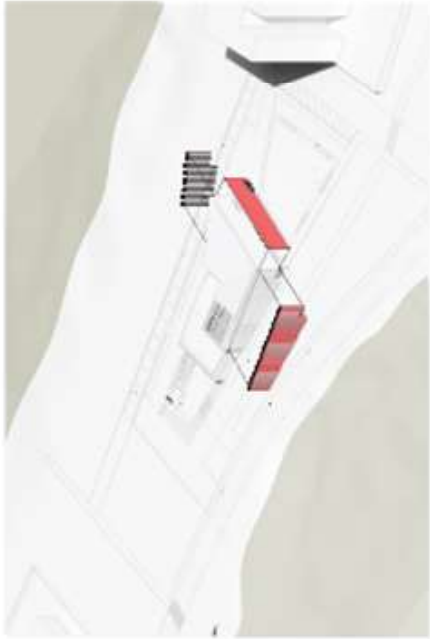

## 02 - Proceso de proyecto

### Estudio asoleamiento



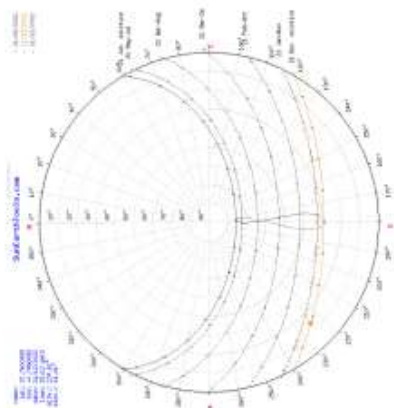
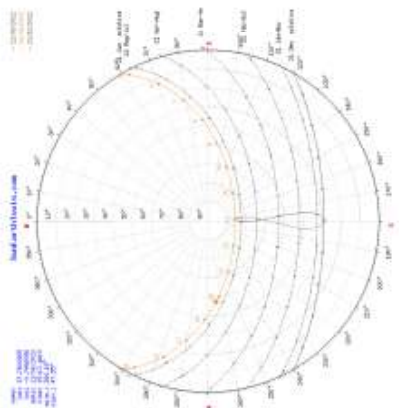

## 02- Proceso de proyecto

### Esquemas de morfología

